

# ANTECEDENTES HISTÓRICOS DE LA EDUCACIÓN ESPECIAL

Historia antropológica

Antropología cultural

Disciplina joven

## DEBILIDAD FÍSICA Y MENTAL EN LA EDAD MEDIA

El tener minusvalías físicas y psíquicas era detonador de abandono y desprecio

La cultura medieval ofreció contrastes antagónicos

La pedagogía patristica ayudó a crear optimismo para la fe y dignidad humana

Cuidado de la infancia

Enfermedades mentales y epilépticas consideradas impuras, pecaminosas y despreciables

Abundaron las prácticas de magia, hechicería y brujería alimentar dichas creencias

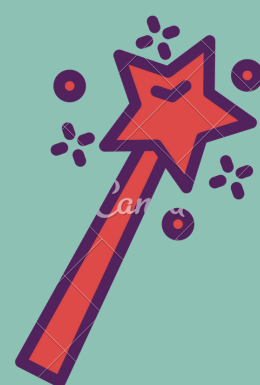

## DEL RENACIMIENTO A LA ILUSTRACIÓN

Intimidad el yo y la especificidad empezó a considerarse principios insoslayables de la nueva cultura

Educación a sordomudos a pesar de las resistencias

Apoyo a ciegos

Había posibilidad de erradicar y vencer el mal: incentivando medidas legislativas culturales y asistenciales

Ayuda al pobre y necesitado; educación social europea

Descubrimientos médicos

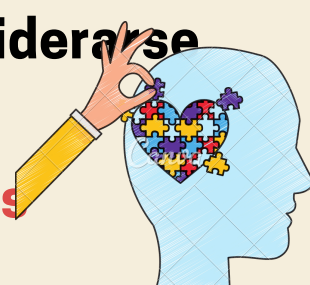

## LA EDUCACIÓN CONTEMPORÁNEA O EL NACIMIENTO DE LA EDUCACIÓN ESPECIAL

Facilitación del desarrollo gracias a publicaciones y respuesta institucional adecuada

Se abogó por tratamiento pedagógico de la enfermedad mental

Primeras clases especiales para niños inadaptados

Primera asociación para el tratamiento de niños deficientes

Aperturas de instituciones para niños pobres y con problemas

Aportación de la psicometría

Interés por educación diferenciada y especial

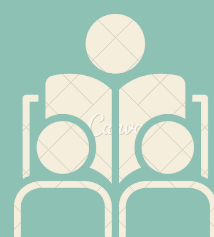
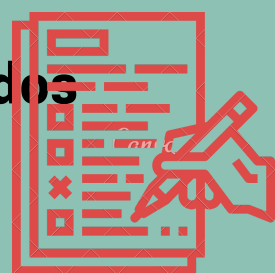

NOMBRE DEL ALUMNO :PAOLA JACQUELINE ALBARRÁN SANTOS

NOMBRE DEL PROFESOR :JAVIER IVÁN GODÍNEZ HERNÁNDEZ

EDUCACIÓN ESPECIAL

10 DE SEPTIEMBRE DEL 2020  
7-A

UDS