

Nombre de alumnos: Verónica Escandón Aquino

Nombre del profesor: Ana Estelí Hidalgo Martínez

Nombre del trabajo: Súper nota

Grado: Séptimo Cuatrimestre

Grupo: A

Comitán de Domínguez Chiapas a 04 de diciembre del 2020

ADAPTACIONES CURRICULARES INDIVIDUALIZADAS

Fase I determinación del problema educativo.

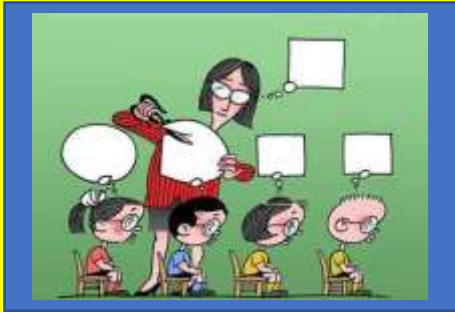

Los escolares requieren de una ardua profundización y una preparación concisa en elementos necesarios de la teoría curricular, que desde la perspectiva filosófica y gnoseológica de todo lo que concierne a las Ciencias Pedagógicas

Fase II las causas del problema factores que inciden en el problema

permite que los docentes conozcan algunos elementos para diseñar la adaptación que él va a realizar



Fase III diseño de la intervención.



Actualmente en la Educación de cualquier nivel, se debe partir de sólidos proyectos educativos, los que deben tener como elementos centrales a los objetivos