**CATEDRATICO: Lic. Sandy Naxchiely Molina**
**ALUMNA: Belén Roblero Gutiérrez**

**MATERIA: Psicología Evolutiva**

**TRABAJO: Mapa conceptual**

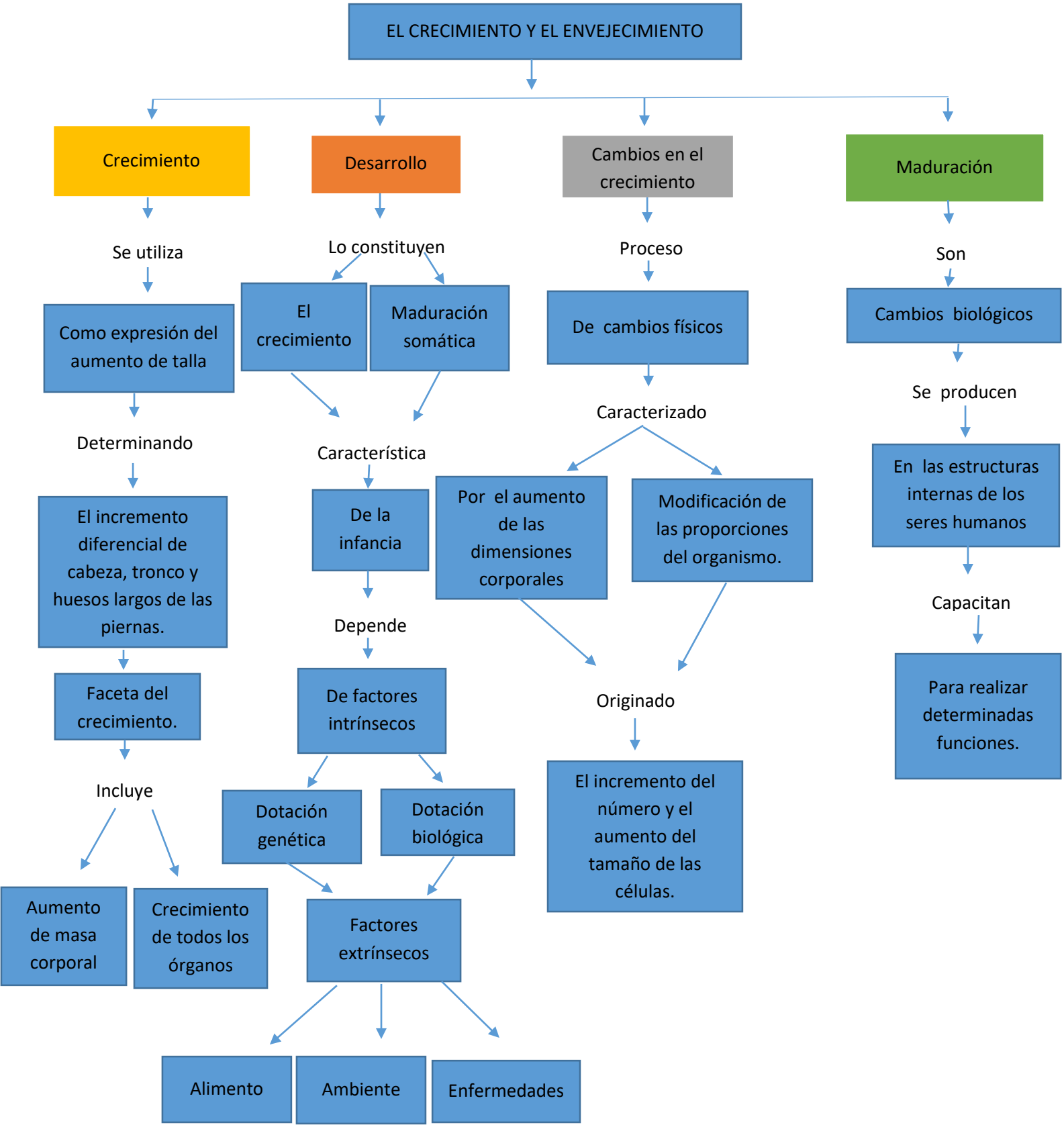
EL CRECIMIENTO Y EL ENVEJECIMIENTO
Crecimiento
Desarrollo
Cambios en el crecimiento
Maduración
Se utiliza
Como expresión del aumento de talla
Determinando
El incremento diferencial de cabeza, tronco y huesos largos de las piernas.
Faceta del crecimiento.
Incluye
Aumento de masa corporal
Crecimiento de todos los órganos
Lo constituyen
El crecimiento
Maduración somática
Característica
De la infancia
Depende
De factores intrínsecos
Dotación genética
Dotación biológica
Factores extrínsecos
Alimento
Ambiente
Enfermedades
Proceso
De cambios físicos
Caracterizado
Por el aumento de las dimensiones corporales
Modificación de las proporciones del organismo.
Originado
El incremento del número y el aumento del tamaño de las células.
Son
Cambios biológicos
Se producen
En las estructuras internas de los seres humanos
Capacitan
Para realizar determinadas funciones.