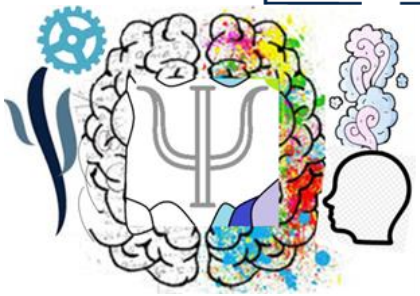

UNIDAD I

PSICOLOGÍA SOCIAL

NOMBRE DEL DOCENTE

-Rodolfo Bataz Morales

NOMBRE DEL ALUMNO

-Gisela Coronel Sánchez

GRUPO, CUATRIMESTRE y MODALIDAD:

7º. Cuatrimestre "A "Psicología Escolarizado

LA PSICOLOGÍA SOCIAL Y SU RELACIÓN CON OTRAS CIENCIAS

- CIENCIAS MÉDICAS
  - -Psicología
  - -Psicoanalistas
  - -Medicina
    - Conducta normal-anormal
    - Enf mentales
      - Aberraciones en la interacción social
    - Medicina
      - Ciencias conductuales
- OTRAS CIENCIAS Y SU RELACIÓN CON LA P.S
  - Factores
    - Histórico
    - Económico
    - Político
  - Biología
    - Fisiología
    - Genética
    - Ecología
      - S. Nervioso y Órganos
      - Conducta heredada
      - Organismos vivos del ambiente
- ENFOQUE INTERDISCIPLINARIO
  - Sociólogo
    - G.H Problema
      - Usa la PS
        - Componentes de grupo
  - Psicólogo Social
    - Individuo
      - Sociología
- EL MÉTODO
  - Control de variables
    - Método científico
      - Contrasta la conducta
        - Variables dependientes independientes
- ESTUDIOS DE CAMPO
  - Indagación científica
    - Fuera de laboratorio
      - Ambientes reales
- TÉCNICAS DE ENCUESTA Y ENTREVISTA
  - Encuesta
  - Entrevista
    - Cualitativas
    - Cuantitativas
      - Pasos
        - -Establece inf
        - -Donde se lleva a cabo
        - -Delimitar características
        - -Tener entrevistadores
- SIMULACIÓN POR MEDIO DE COMPUTADORAS
  - Símbolos matemáticos
    - Instrumento de investigación