

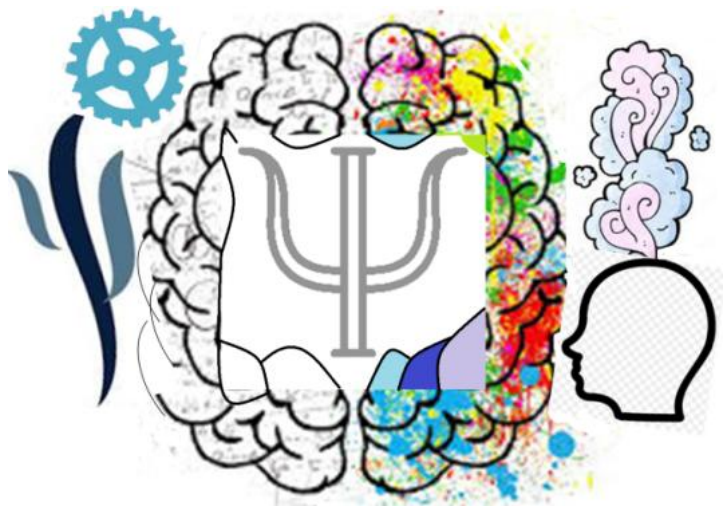

**SUPER NOTA**  
**TRASTORNOS**  
**DE LA**  
**CONDUCTA**  
**ALIMENTARIA**  
**UNIDAD IV**



**Psicopatología II**  
**Dr. Rodolfo Batas Morales**

**PRESENTA EL ALUMNO:**

**-Luis Ángel Flores Herrera**

**PASIÓN POR EDUCAR**

**GRUPO, CUATRIMESTRE y MODALIDAD:**

**7°. Cuatrimestre "A" Psicología Escolarizado**

**COMITAN DE DOMINGUEZ, CHIAPAS**

**04 DE DICIEMBRE DEL 2020**

# TRASTORNOS DE LA CONDUCTA ALIMENTARIA



Alteración persistente en el comportamiento relacionado con la alimentación que lleva a una alteración en el consumo o en la absorción de los alimentos y que causa un deterioro significativo de la salud física o del funcionamiento psicosocial.

## 1 PICA

Ingestión persistente de sustancias no nutritivas y no alimentarias durante un periodo mínimo de 1 mes

No forma parte de una práctica cultural o socialmente aceptable



## 2 TRASTORNO DE RUMIACION

No se explica mejor por una afección gastrointestinal u otra afección médica asociada

La comida tragada previamente se devuelve a la boca aparentemente sin náuseas, arcadas involuntarias ni desagrado



## 3 TRASTORNO DE EVITACION/ RESTRICCIÓN DE LA INGESTA DE ALIMENTOS

Evitación o restricción de la toma de alimentos manifestada por un fracaso para obtener las necesidades nutritivas, o una ingesta energética insuficiente mediante la ingesta oral de alimentos.



## 4 ANOREXIA NERVIOSA

Restricción de la ingesta energética persistente, el miedo intenso a ganar peso o a engordar y la alteración de la forma de percibir el peso y la constitución propios.

## 5 BULIMIA NERVIOSA

Episodios recurrentes de atracones, comportamientos compensatorios inapropiados y recurrentes para evitar el aumento de peso, y la autoevaluación que se ve influida indebidamente por el peso y la constitución corporal



ingesta determinada de una cantidad de alimentos superior a la que ingeriría en un normalmente



## 6 TRASTORNO DE ATRACONES

Episodios recurrentes de atracones que deben producirse, de promedio, al menos una vez a la semana durante tres meses

## 7 OTRO TIPO DE TRASTORNO DE LA CONDUCTA ALIMENTARIA ESPECIFICADO/ NO ESPECIFICADO

Con o sin relación de algún tipo de trastorno de la conducta alimentaria, el especialista debe de especificar la relación con el trastorno o otro tipo de padecimiento en el paciente

## **Bibliografía**

Morales, R. B. (2020). *Psicopatología II*. Comitán de Domínguez, Chiapas: UDS, antologías de apoyo escolar.