



PASIÓN POR EDUCAR

**NOMBRE DE ALUMNOS: EUGENIA  
VERENICE LÓPEZ PÉREZ**

**NOMBRE DEL PROFESOR: RODOLFO  
BATAZ MORALES**

**NOMBRE DEL TRABAJO: SUPER  
NOTA**

**MATERIA: PSICOPATOLOGÍA II**

PASIÓN POR EDUCAR

**GRADO: SÉPTIMO  
CUATRIMESTRE**

**GRUPO: A**

**COMITÁN DE DOMÍNGUEZ CHIAPAS A 04 DE DICIEMBRE DEL 2020**

# TRASTORNOS DE LA CONDUCTA ALIMENTARIA Y DE LA INGESTA DE ALIMENTOS

Se caracterizan por una alteración persistente en la alimentación en la absorción de los alimentos Y causa un deterioro significativo de la salud física

## PICA

Se caracteriza por comer con regularidad cosas que no son alimentos, como papel, barro, suciedad o cabello.



Criterios diagnósticos:

- Ingestión de sustancias no nutritivas
- Ingestión no alimentarias
- Comportamiento alimentario

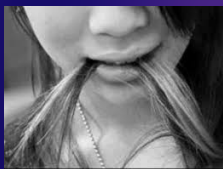

Especificar si:

- En remisión



Diagnóstico diferencial:

- Anorexia nerviosa
- Trastorno facticio
- Autolesión no suicida
- Conductas autolesivas no suicidas

## TRASTORNO DE RUMIACIÓN

Consiste en la regurgitación repetida de alimentos.



Criterios diagnósticos:

- Alimentos regurgitados
- Trastorno de la conducta alimentaria
- Trastorno mental



Especificar si:

- En remisión

Características diagnósticas:

- Regurgitación repetida de alimentos
- Comida tragada previamente
- Comida se vuelve a masticar
- La regurgitación en el trastorno de rumiación



Diagnóstico diferencial:

- Afecciones gastrointestinales
- Anorexia nerviosa
- Bulimia nerviosa



## TRASTORNO DE EVITACIÓN/RESTRICCIÓN DE LA INGESTA DE ALIMENTOS

Se caracteriza por ingerir muy poca cantidad de alimento y/o evitar el consumo de ciertos alimentos

Criterios diagnósticos:

- Trastorno de la conducta alimentaria
- Trastorno de la ingesta de alimentos



## Características diagnósticas:

- Trastorno de evitación/restricción
- Restricción de la toma de alimento
- Pérdida de peso significativa
- Deficiencia nutritiva significativa
- Dependencia de la alimentación enteral
- Alimentación selectiva



## Diagnóstico diferencial:

- Otras afecciones médicas
- Trastornos congénitos
- Trastorno de apego reactivo
- Trastorno del espectro autista
- Trastorno de ansiedad
- Anorexia nerviosa
- Trastorno obsesivo-compulsivo



# ANOREXIA NERVIOSA

Se caracteriza por una imagen corporal distorsionada y el miedo injustificado a subir de peso.



Especificar si:

- En remisión parcial
- En remisión total

Especificar si:



- Tipo restrictivo
- Tipo con atracones/purgas

Precisar la gravedad actual:

- Mínima
- Leve
- Moderado
- Grave



## Características:

- Restricción ingesta energética
- Miedo intenso a ganar peso
- Alteración de percibir el peso
- Preocupación por comer en público
- Deseo de controlar lo que les rodea
- Pensamiento inflexible



## Diagnóstico diferencial:

- Afecciones médicas
- Trastorno depresivo mayor
- Esquizofrenia
- Trastornos por consumo de sustancias
- Trastorno de ansiedad social

# BULIMIA NERVIOSA

Se caracteriza por períodos en que se come compulsivamente, seguidos de otros de culpabilidad y malestar, con provocación del vómito



## Características:



- Episodios recurrentes de atracones
- Ingestión
- Evitar el aumento de peso
- Comportamientos compensatorios
- Provocarse vómito

Precisar la gravedad actual:

- Mínima
- Leve
- Moderado
- Grave
- Extremo

Especificar si:

- En remisión parcial
- En remisión total



## Diagnóstico diferencial:

- Anorexia nerviosa
- Trastorno de atracones
- Síndrome de Kleine-Levin
- Trastorno depresivo mayor
- Trastorno de la personalidad límite



# TRASTORNO DE ATRACONES



Es una alimentación donde se consumen cantidades extraordinariamente grandes de alimentos y no pueden parar de comer.

Características:



- Episodios recurrentes de atracones
- Ingestión
- Falta de control sobre lo que se ingiere
- Malestar intenso



Diagnóstico diferencial:

- Bulimia nerviosa
- Obesidad
- Trastornos depresivo y bipolar
- Trastorno de la personalidad límite



Especificar si:

- En remisión parcial
- En remisión total

Episodios de atracones

- Comer mucho más de lo norma
- Comer hasta sentirse lleno
- Comer grandes cantidades de alimentos
- Comer solo debido a la vergüenza
- Sentirse disgusto con uno mismo

Precisar la gravedad actual:

- Mínima
- Leve
- Moderado
- Grave
- Extremo



## OTRO TRASTORNO DE LA CONDUCTA ALIMENTARIA O DE LA INGESTA DE ALIMENTOS ESPECIFICADO

Para comunicar el motivo específico por el que la presentación no cumple los criterios para un trastorno de la conducta alimentaria



Presentaciones de designación:

- Anorexia nerviosa atípica
- Bulimia nerviosa
- Trastorno de atracones
- Trastorno por purgas
- Síndrome de ingesta nocturna de alimentos



## TRASTORNO DE LA CONDUCTA ALIMENTARIA O DE LA INGESTA DE ALIMENTOS NO ESPECIFICADO

Trastorno bipolar II

Características :

- Episodio hipomaníaco
- Nunca ha habido un episodio maníaco
- Depresión mayor



Especificar sí:

- Con ansiedad
- Con características mixtas
- Con ciclos rápidos
- Con inicio en el periparto
- Con patrón estacional

Especificar el episodio actual:

- Hipomaníaco
- Depresivo



Precisar la gravedad actual:

- Leve
- Moderado
- Grave

Diagnóstico diferencial:

- Trastorno depresivo mayor
- Trastorno ciclotímico
- Trastorno de pánico
- Otros trastornos de ansiedad
- Trastornos de personalidad



Bibliografías: Antología