

# SALUD PUBLICA



Licenciatura en nutrición  
Séptimo cuatrimestre

**Nombre del profesor**

Beatriz gordillo

**Nombre del alumno**

Andrea yuliana calvo López

**fecha**

10-sep-2020



# ANALISAR EL MODELO (COMUNIDAD PARTICIPANTE)



marco conceptual

es el lenguaje cotidiano, ya que la palabra persona hace referencia a un ser con poder de raciocinio que posee conciencia sobre sí mismo



una persona es ser capaz de vivir en sociedad y que tiene sensibilidad, además de contar con inteligencia y voluntad, aspectos típicos de la humanidad

concepto de persona



la salud es un estado de bienestar físico, mental y social completo y no meramente la ausencia del mal o la enfermedad

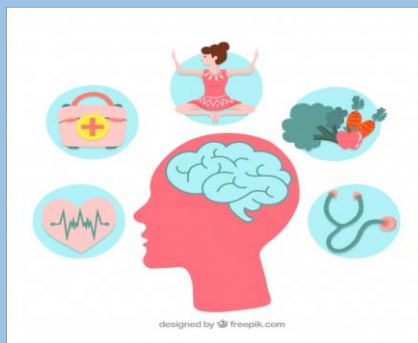

por lo tanto, contempla el estado saludable de la persona desde el punto de la calidad de vida

concepto de salud

la ayuda, autocuidado mediante la salud es la prevención de las enfermedades que deben tener cuidado aquellos que lo necesitan



es la profesión del cuidado que enfatiza las relaciones humanas

concepto de enfermería

## AMBITOS DE ACTUACION DE SALUD PUBLICA



la salud pública es el conjunto de actividades organizadas para poder prevenir la enfermedad como promover y recuperar la salud de las personas



- son los centros de salud.
- ayuntamientos y servicios de salud pública
- centros de salud mental y drogodependencias
- centro para las personas mayores

## BIBLIOGRAFÍA

antología de salud publica

[/search?q=+salud+publica&tbm=isch&ved=2ahUKEwjw-](#)

[search?q=ambitos+de+actuacion+d](#)

[/es.slideshare.net/FeaHinatta/mbitos-y-actuacin-de-la-salud-p](#)

[analizar+el+modelo\(+comunidad+participante&tbm](#)

[concepto+de+persona+&tbm=isch&ved=2ahUKEwiG](#)