

- 
- Salud pública
 - Carrera: Lic. En nutrición
 - Cuatrimestre: 7° cuatrimestre
 - Alumno: Belén Abril Pimentel cruz
 - Catedrático/a: Beatriz Gordillo

Características demográficas y epidemiológicas de la población.

El estudio de las características demográficas debe llevarnos a tomar ciertas previsiones o advertir futuras implicancias en la salud de la población

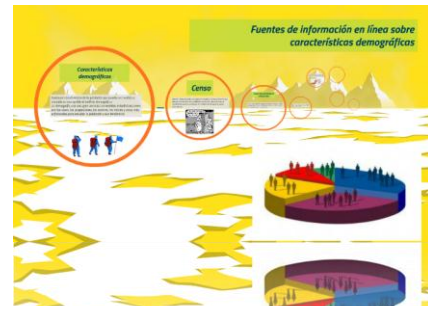

La etapa de la transición demográfica en la que aquella se encuentra y nos brindará una perspectiva acerca del futuro. En cuanto a crecimiento y posible evolución de los componentes demográfico.



Como en algunas regiones se debe esperar un crecimiento importante por algún tiempo, una predominancia de población joven y de problemas a ella vinculada

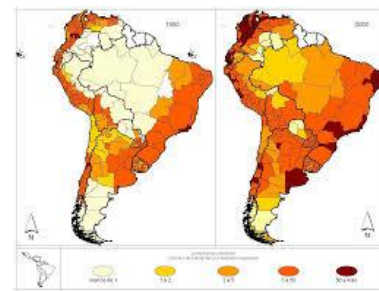

El envejecimiento será más tardío; aunque, existe un aumento de la esperanza de vida al nacer

La edad media de las muertes puede aumentar levemente y esto, ya, implica un incremento de importancia en las enfermedades crónicas y degenerativas (propias de las edades avanzadas)

El perfil de la morbilidad para la región (cuya caracterización socio-económica es más parecida a los vecinos países que a la media nacional) resulta

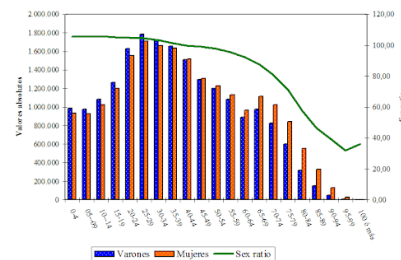

(Beatriz Gordillo , 2020)