



Materia: Salud pública

Carrera: Nutrición.

Semestre / cuatrimestre: 7mo. Cuatrimestre.

Alumno: Alicia Marqueni Morales Santizo.

COMITAN DE DOMINGUEZ A

13/11/2020

### 3.3. Características demográficas y epidemiológicas de la población.

El estudio de las características demográficas debe llevarnos a tomar ciertas previsiones o advertir futuras implicancias en la salud de la población

Observar la etapa de la transición demográfica en la que aquélla se encuentra

nos brindará una perspectiva acerca del futuro en cuanto a crecimiento y posible evolución de los componentes demográfico.

Como en algunas regiones se debe esperar un crecimiento importante por algún tiempo, una predominancia de población joven y de problemas a ella vinculada

La edad media de las muertes puede aumentar levemente y esto, ya, implica un incremento de importancia

El perfil de la morbilidad para la región

en una suma de problemas propios de poblaciones jóvenes y de menor desarrollo

los que, lentamente, se le van sumando y que son propias del envejecimiento y del desarrollo

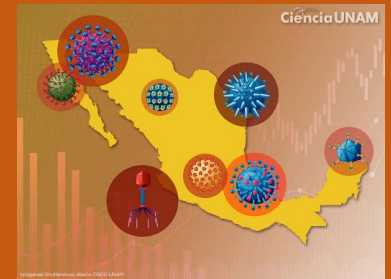

#### FUENTES:

UDS. (2020). SALUD PUBLICA. COMITAN CHIAPAS: UDS.