



**Nombre del alumno: Carlos Sarahin
Lopez Lopez**

**Nombre del profesor: Lic. Beatriz
Lopez Gordillo**

**Nombre del trabajo: Super nota 3ra
unidad**

Materia: Salud publica

Grado: 7 cuatrimestre

Grupo: Nutrición A

Características demográficas y epidemiológicas de la población.

Previsiones

Futuro

Salud de la población



Componentes demográficos

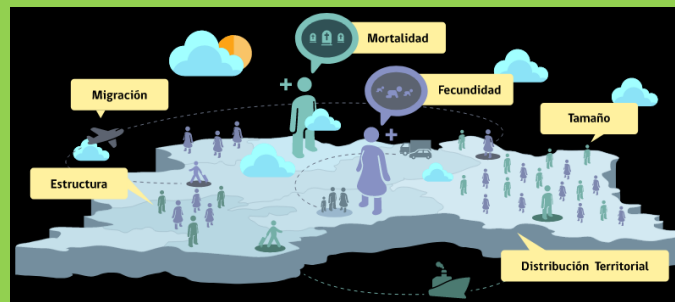

Evolución

Población



Problemas de salud



Incremento de importancia en las enfermedades crónicas y degenerativas (propias de las edades avanzadas)

Bibliografía

sureste, U. d. (2020). *Antología de salud publica*. Comitan de Dominguez.