

## Salud Publica.



Asesor: Beatriz Gordillo

Alumna: Ángeles Anarela Aguilar Rodríguez

Actividad: Súper nota

Séptimo cuatrimestre

Fecha: 13 de noviembre del 2020

Comitán de Domínguez Chiapas.

# Características demográficas y epidemiológicas de la población.

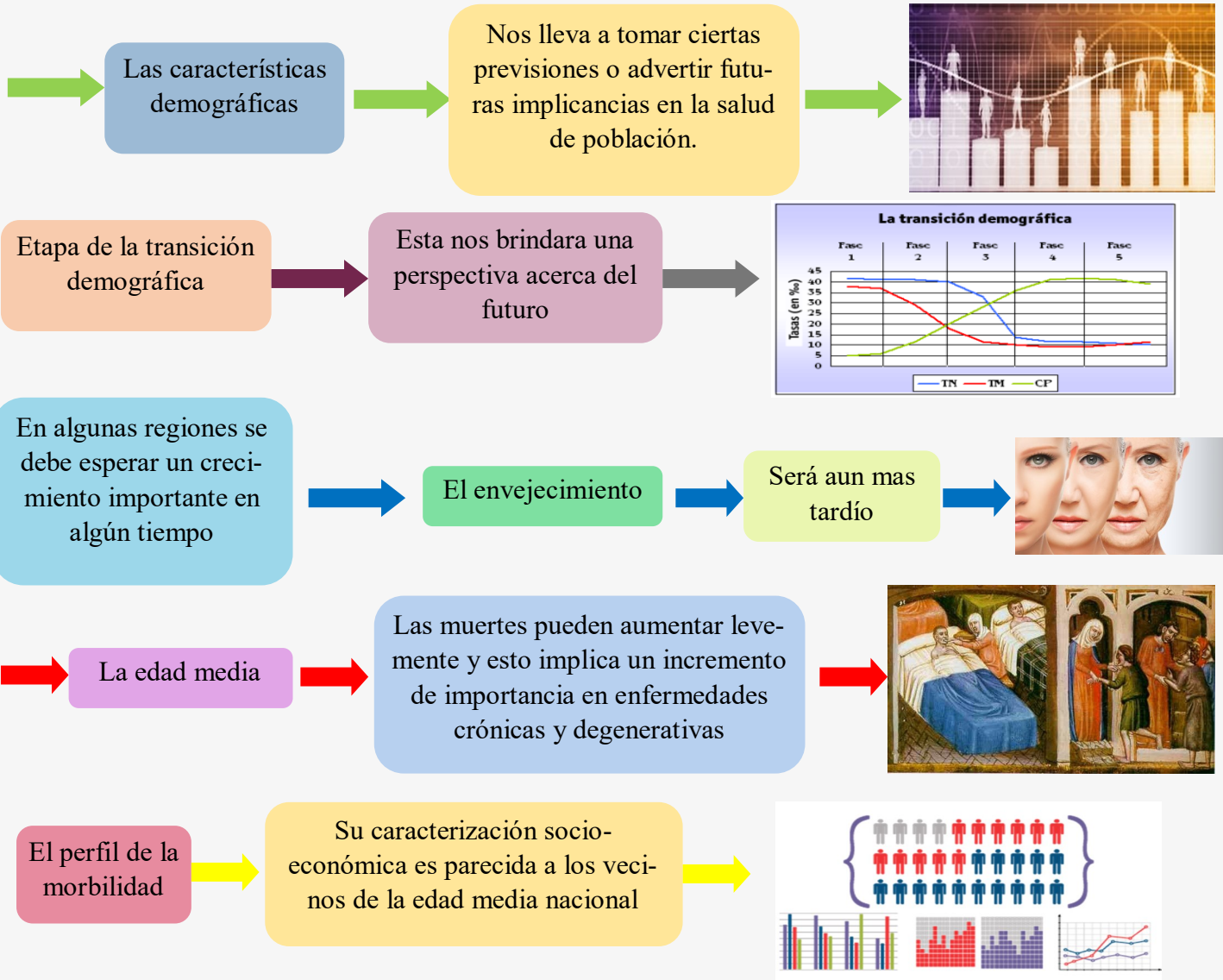

Beatriz Gordillo. (2020). Antología Salud Publica. Comitán de Domínguez Chiapas: Universidad del Sureste.