

Salud pública

→ **Universidad del sureste**

Alumna

Belén Abril Pimentel Cruz

Catedrático

Beatriz Gordillo López

Licenciatura en nutrición

"7°A"

Comitán de Domínguez

15/10/2020

Epidemiología en la práctica médica

Origen y concepto de la epidemiología

Es la rama de la salud pública

Tiene como propósito describir y explicar la dinámica de la salud poblacional.

La transformación de la epidemiología en una ciencia ha tomado varios siglos.

Puede decirse que es una ciencia joven.

Identificar los elementos que la componen y comprender las fuerzas que la gobiernan

A fin de intervenir en el curso de su desarrollo natural.

Sobre la historia natural de las enfermedades y la eficacia de medidas

Pretenden modificar dicha historia de forma más favorable para el ser humano.

Objetivos de la epidemiología

El objetivo último de la epidemiología es controlar los problemas de salud.

Para ello, la epidemiología genera información en tres campos

Para formular, ejecutar y evaluar planes y programas de salud

Mejoren el nivel de salud de las poblaciones

Mejorar el proceso de toma de decisiones clínicas

Dirigidas a mejorar la salud de sujetos enfermos y al desarrollo de protocolos o guías clínicas.

Aplicaciones y usos de la epidemiología

La epidemiología encuentra aplicaciones y usos en diversos niveles.

Parte de esta información procede directamente de estudios epidemiológicos

Conocimiento de la evolución natural de la enfermedad y problemas de la salud

Sugerir la hipótesis

Medir el tiempo de la inducción

Medir la evolución

Agente, huésped y ambiente: su relación con la enfermedad

La enfermedad es la consecuencia de la interacción

El agente agresor y el huésped

En contacto mediante la existencia de mecanismo de producción o transmisión

Las características del agente huésped y ambiente

Las enfermedades causadas por agentes biológicos, como las transmisibles.

Ocurren en el ambiente donde interactúan el agente y el huésped.

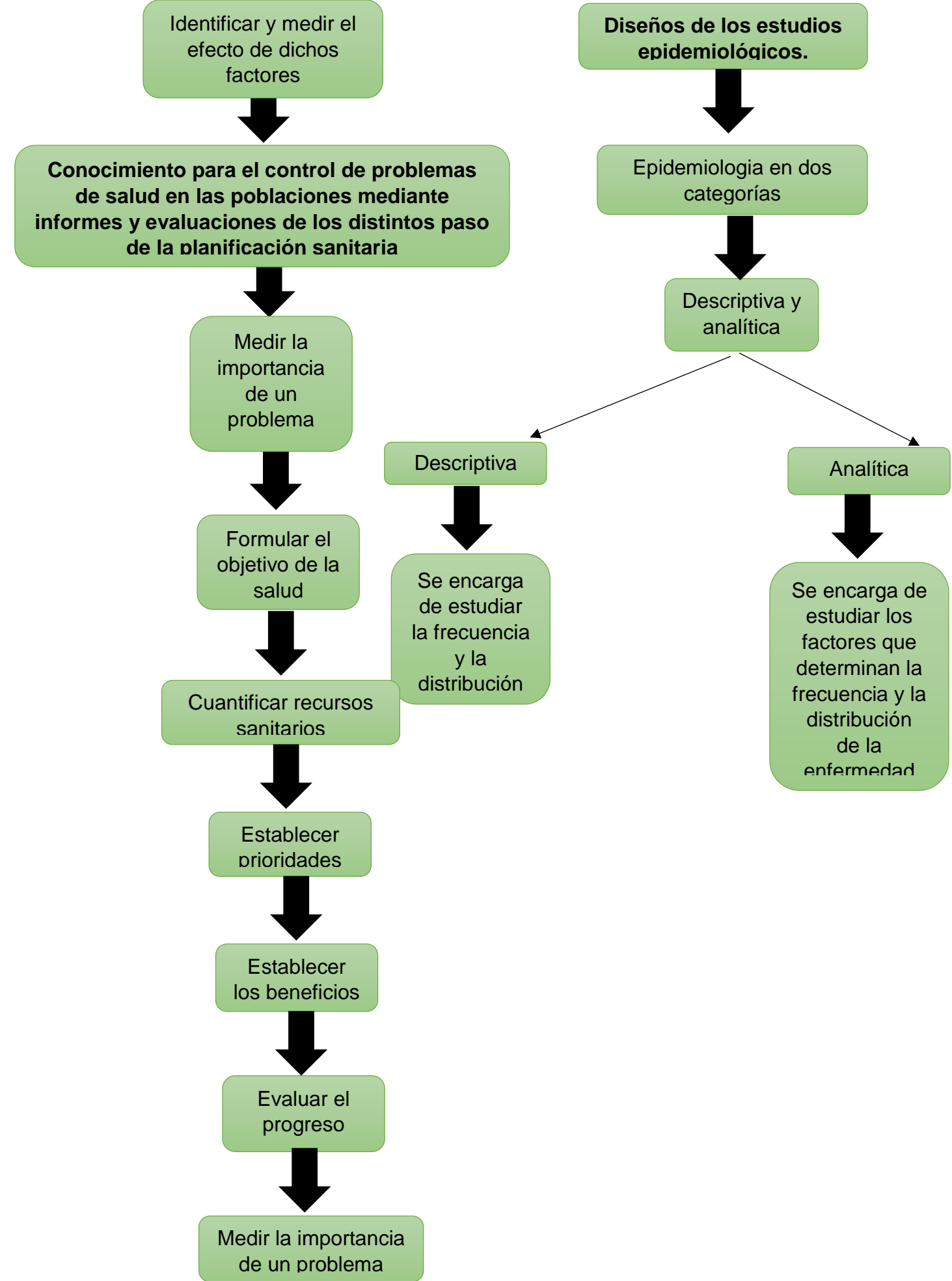

(Rafael Alvarez Alva , 2020) (Pablo A, Kuri Morales , 2020)