

TEMA: Mapa conceptual



- NOMBRE DE ALUMNA: FIRIDIANA DOMINGUEZ GODÍNEZ
- MATERIA: SALUD PUBLICA
- CARRERA: NUTRICIÓN
- 7 CUATRIMESTRE
- CATEDRÁTICO: BEATRIZ GORDILLO LOPEZ

COMITÁN DE DOMINGUEZ CHIAPAS, A OCTUBRE DEL 2020

LA EPIDEMIOLOGIA EN LA PRÁCTICA MÉDICA CONCEPTOS GENERALES

Aplicaciones y uso de la epidemiología

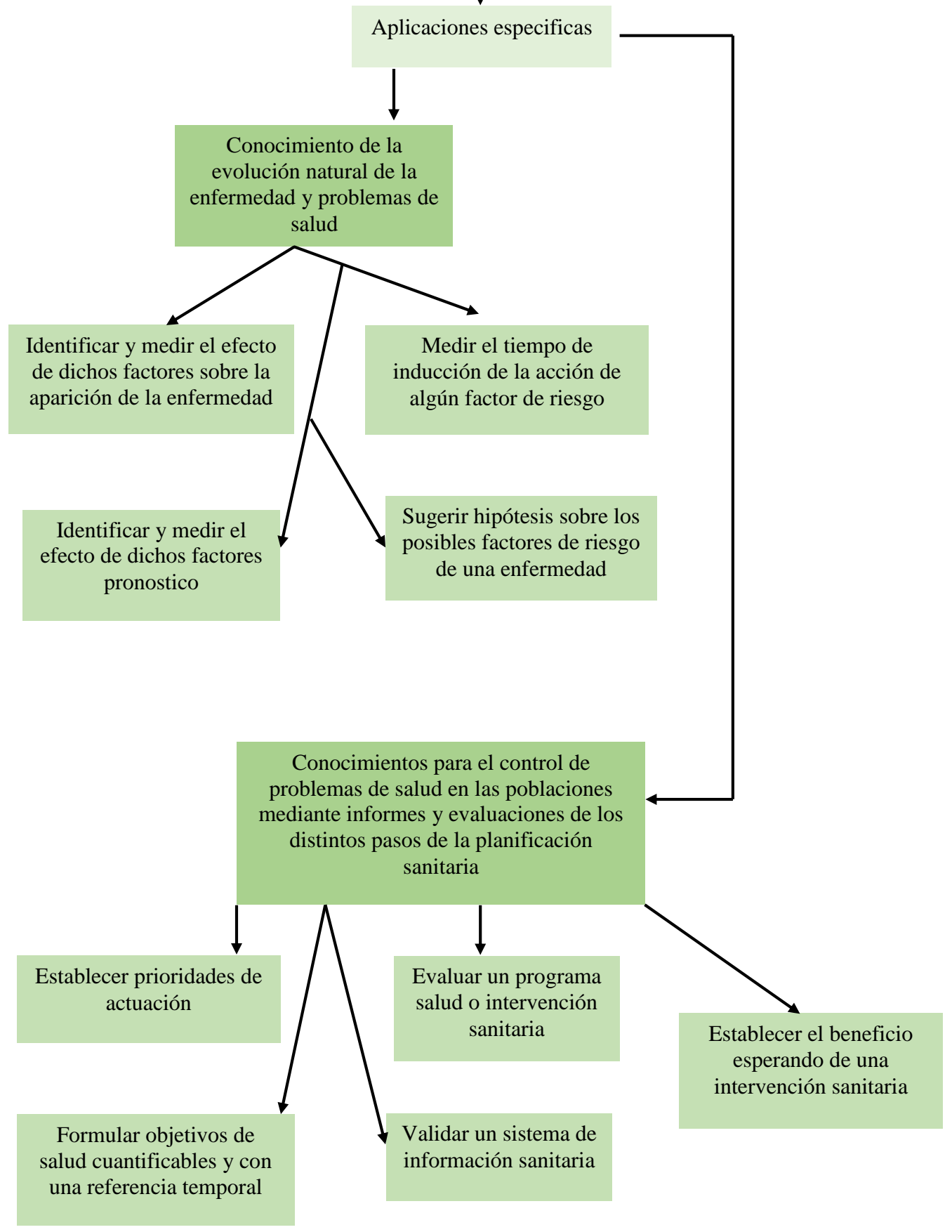
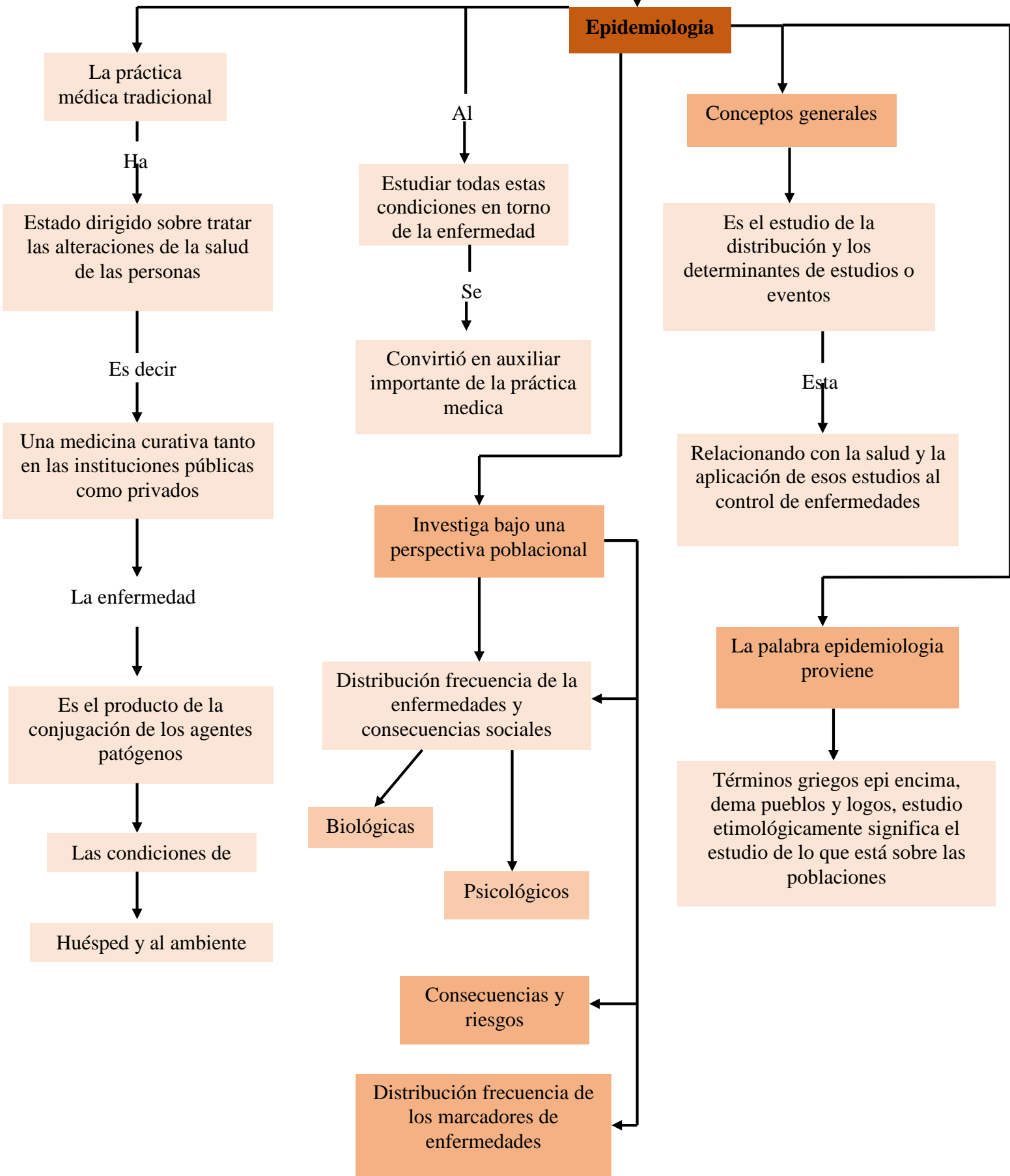

LA EPIDEMIOLOGIA EN LA PRÁCTICA MÉDICA CONCEPTOS GENERALES

Agente, huésped y ambiente. su relación con la enfermedad

Conocimientos para controlar problemas de salud en los individuos y mejorar el tratamiento clínico de los pacientes o de los sanos de alto riesgo

Elaborar protocolos clínicos

Establecer la prueba diagnosticar y el orden en que debe aplicarse en el texto de otras pruebas

Definir la prueba diagnóstica o el tratamiento más útil para un individuo concreto

Es fundamental para ayudar a los clínicos abordar los problemas de salud

Prevención

Diagnostico

Tratamiento

Educación

Pronostico

Evaluación

Aplicaciones de la epidemiología en la clínica

La epidemiología permite

A los clínicos contra elementos, no solo para examinar la evaluación de la enfermedad de sus pacientes

También

La atención medica previa y sus resultados a nivel población o colectivo

La epidemiología para los clínicos

Puede

Observarse tanto en la práctica médica asistencial como la investigación

Crea

Un sistema de información en salud

Como

Los sistemas de vigilancia epidemiológica

Estudia la frecuencia y distribución de las consecuencias de las enfermedades y sus determinantes

La enfermedad

Es la

Consecuencias de la interacción entre el agente agresor y el huésped

Que esto

Es un medio ambiente propicio, que los pone en contacto mediante la existencia de mecanismo

Las características de

Ambiente, agente y huésped

Es fundamental para conocer mejor los problemas de salud y establecer los sistemas del control más adecuado

Relacionados con el agente

Pueden ser

Físicos, químicos, biológicos y sociales

En caso de los agentes infecciosos se

Deben conocer el tipo y la cantidad

Relacionado con el huésped

Edad

Raza

Hábitos

Sexo

Nutrición

Ocupación

LA EPIDEMIOLOGIA EN LA PRÁCTICA MÉDICA CONCEPTOS GENERALES

Relacionado con el medico

Diseños de los estudios epidemiológicos

Físico

Clima, geografía, aire, agua y habitación

Medio social

Economía, cultura, organización política, política sanitaria, migración, religión y ocupación

Biológico

Vegetales dañinos, vegetales nutritivos, vegetales medicinales

Fauna

Parásitos, ectoparásitos y endoparásitos

La epidemiología

Permite conocer muchos elementos de la historia de la enfermedad

Puede medir el tiempo de inducción o incubación de los procedimientos

Interferencia del investigador

Se refiere a la participación del investigador es la asignación de los participantes a un grupo de tratamiento o intervención

Temporalidad

Se relaciona con el inicio de la enfermedad o sucesos de interés

Direccionalidad

Guarda relación con la secuencia entre la

Exposición causa u factor de riesgo

Efecto Resultado o sucesos de interés

Numero de mediciones

Se considera diseños transversales cuando existe una sola medición de variables y longitudinales

Tipo de fuente de información

Puede ser Primaria cuando la información se recopila específicamente para un estudio en particular

Características de cada uno de los diseños básicos

Estudios transversales

Son estudios observacionales y descriptivos

Se realiza una sola medición de las variables y la medición de las variables de exposición

Estudios de casos y controles

Incluye Estudios epidemiológicos observacionales y analíticos

Estudio de cohorte

Es Un estudio epidemiológico observacional y analítico

Estudios ecológicos

Son Estudios observacionales y descriptivos

Relacionan la frecuencia de una enfermedad en una población o grupo

Bibliografía: Libro de salud pública y medicina preventiva. Capítulo 10 tema “La epidemiología en la práctica médica: conceptos generales “