UDS UNIVERSIDAD DEL SURESTE

"Pasión por educar"

Economía y salud.

- NUTRICIÓN.
- Septiembre 2020- Diciembre 2020
- Franciso Manuel Reynaldo.
- Kevin Jasiel Cruz Rios.
- Unidad 1

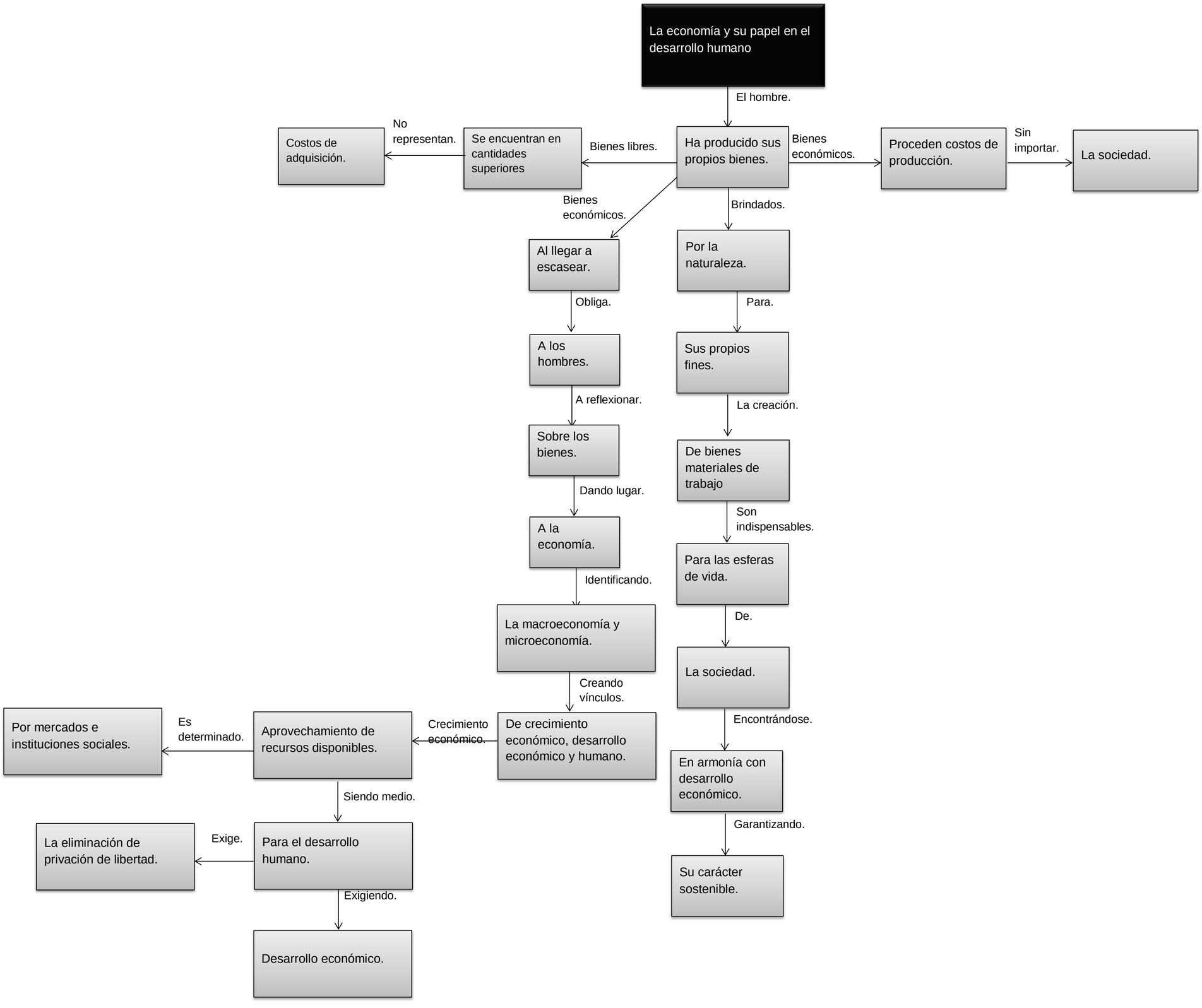
La economía y su papel en el desarrollo humano
El hombre.
Ha producido sus propios bienes.
Bienes libres.
Se encuentran en cantidades superiores
No representan.
Costos de adquisición.
Bienes económicos.
Proceden costos de producción.
Sin importar.
La sociedad.
Bienes económicos.
Al llegar a escasear.
Obliga.
A los hombres.
A reflexionar.
Sobre los bienes.
Dando lugar.
A la economía.
Identificando.
La macroeconomía y microeconomía.
Creando vínculos.
De crecimiento económico, desarrollo económico y humano.
Crecimiento económico.
Aprovechamiento de recursos disponibles.
Es determinado.
Por mercados e instituciones sociales.
Siendo medio.
Para el desarrollo humano.
Exige.
La eliminación de privación de libertad.
Exigiendo.
Desarrollo económico.
Brindados.
Por la naturaleza.
Para.
Sus propios fines.
La creación.
De bienes materiales de trabajo
Son indispensables.
Para las esferas de vida.
De.
La sociedad.
Encontrándose.
En armonía con desarrollo económico.
Garantizando.
Su carácter sostenible.