



**Nombre de alumno:** Brenda Margarita Hernández Díaz

**Nombre del profesor:** Felipe Antonio Morales  
Hernández

**Nombre del trabajo:** Bases morfológicas de la  
histología con aplicación clínica

**Materia:** Morfología General

**Grado:** Primer cuatrimestre

**Grupo:** A

Comitán de Domínguez Chiapas a 14 de Octubre de 2020

# CONTENIDOS DE LAS BASES MORFOLÓGICAS DE LA EMBRIOLOGIA

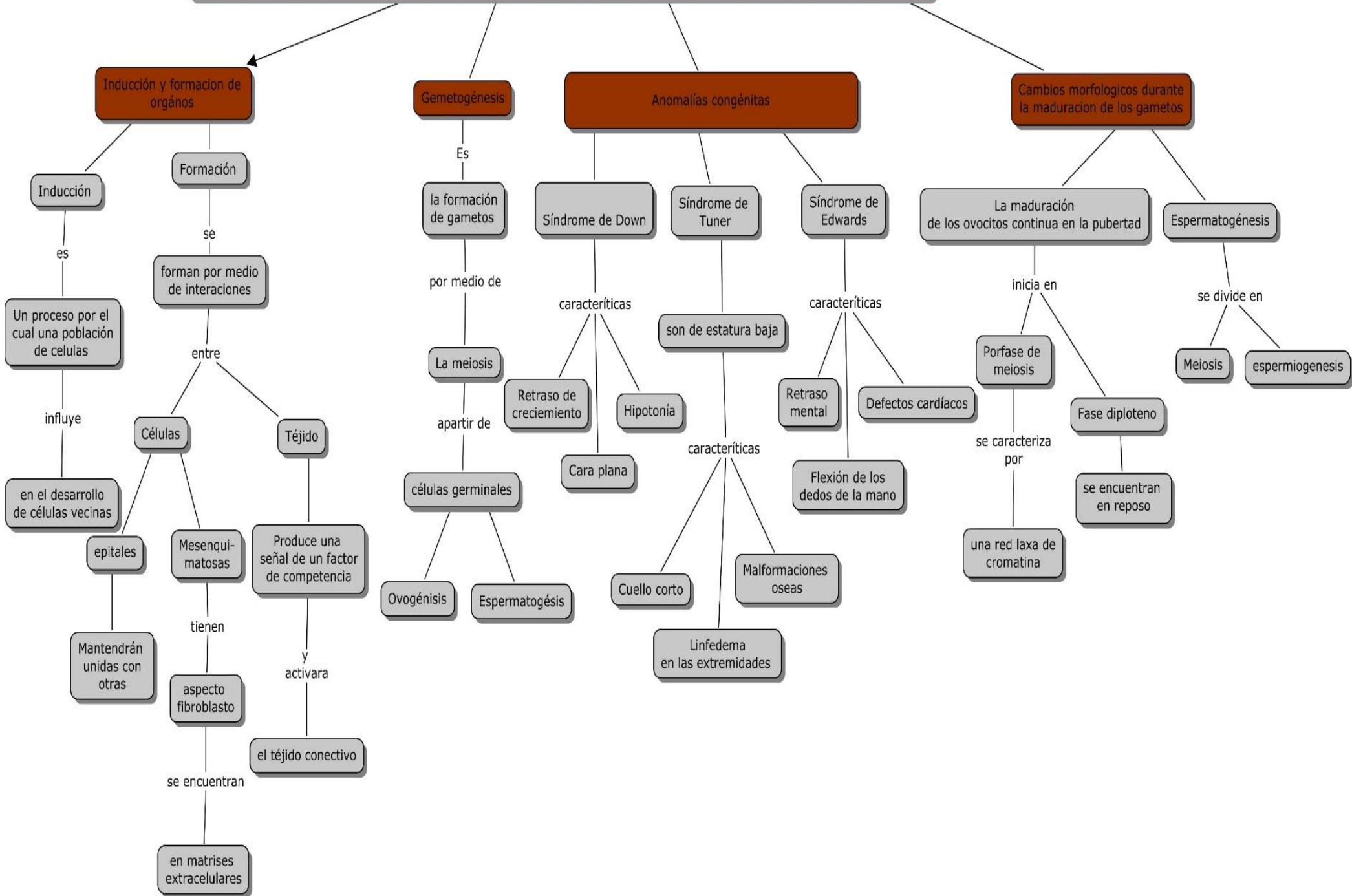

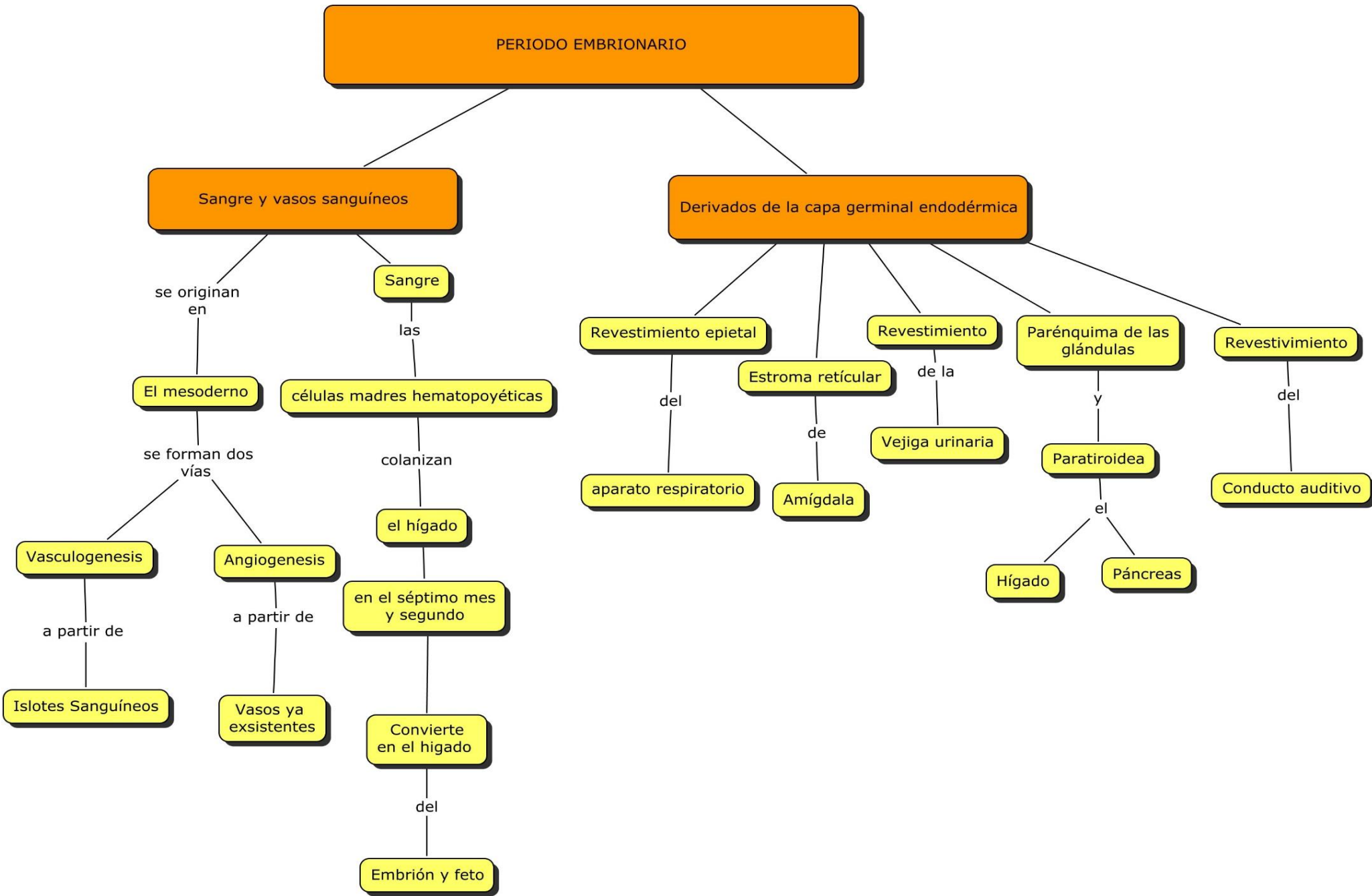

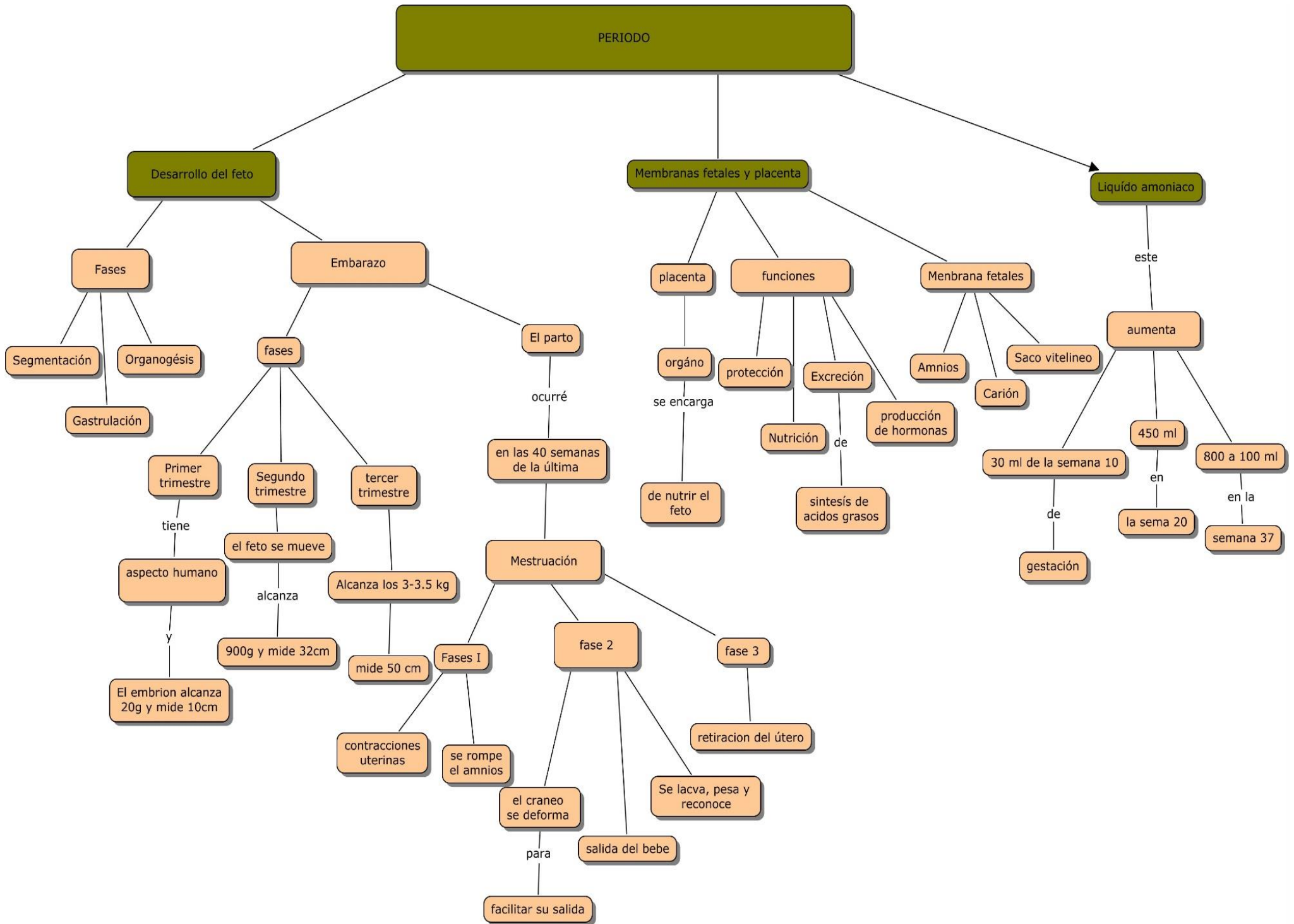

Bibliografía:

ANTOLOGIA DE MORFOLOGÍA GENERAL

<http://accessmedicina.mhmedical.com/content.aspx?bookid=1476&sectionid=95223528>

<https://medlineplus.gov/spanish/ency/article/002398.htm>

<https://www.elsevier.com/es-es/connect/medicina/edu-embriologia-periodo-fetal>



