



Nombre del trabajo: SUPERNOTAS SOBRE INTRODUCCIÓN A LA NUTRICIÓN

Materia: MORFOLOGÍA GENERAL

Grado: 1°

Grupo: LNU17EMC0120-A

Nombre de alumno: ABRIL DE LOS ÁNGELES TRUJILLO JAVIER

Nombre del profesor: FELIPE ANTONIO MORALES HERNANDEZ

POSICIÓN ANATÓMICA

- ❖ La cabeza, la mirada (ojos) y los dedos de los pies dirigidos hacia delante.



- ❖ Los miembros inferiores juntos, con los pies paralelos.

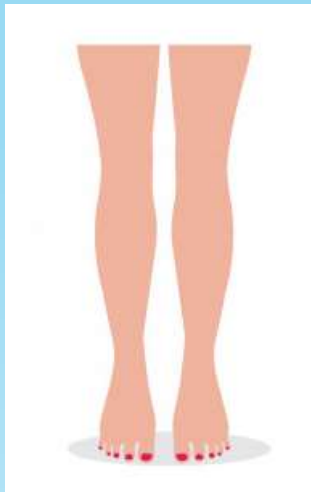

- ❖ Los brazos adosados a los lados del cuerpo con las palmas hacia delante.



POSICIÓN ANATÓMICA BÁSICA

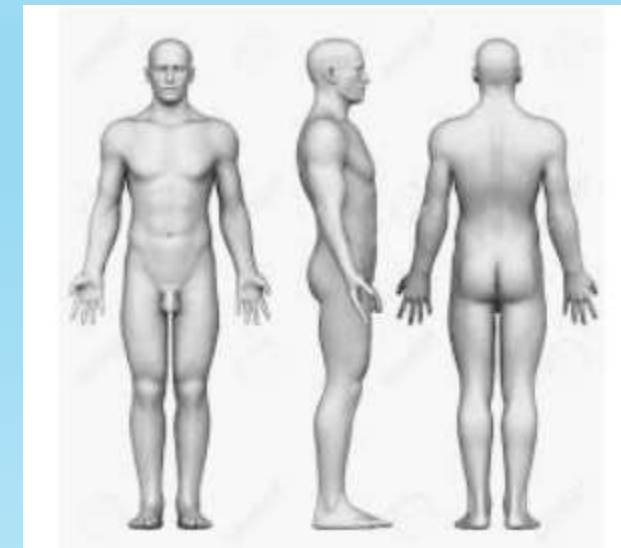

PLANOS ANATÓMICOS

Plano sagital medio: divide el cuerpo en dos partes, derecha e izquierda (media y lateral)

Plano frontal o coronal: divide el cuerpo en anterior y posterior (ventral y dorsal)

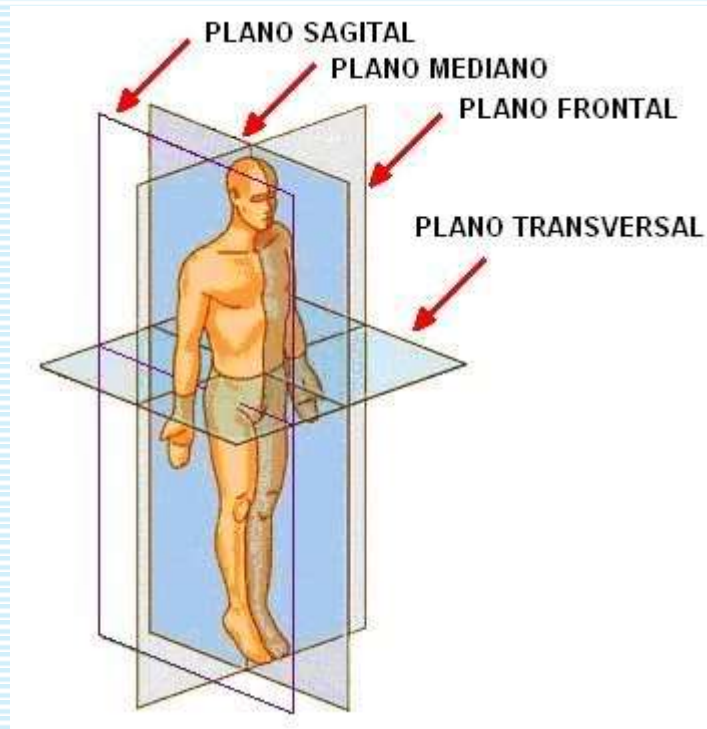

Plano transversal: divide el cuerpo en superior e inferior (cefálico y caudal)

TÉRMINOS DE ORIENTACIÓN

Proximal

Craneal o cefálica

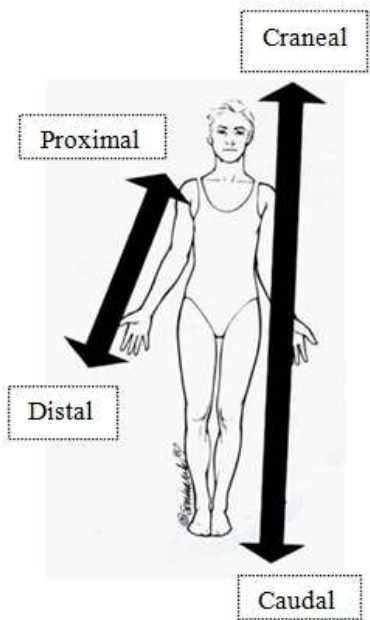

Interno o medial

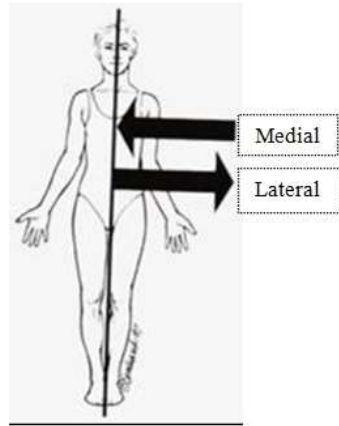

Ventral

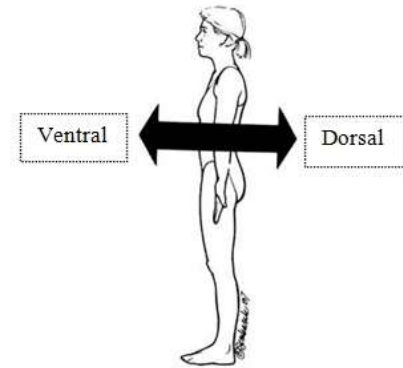

Dorsal

Superficial



Distal

Caudal

Externo o lateral

Profundo

MOVIMIENTOS CORPORALES

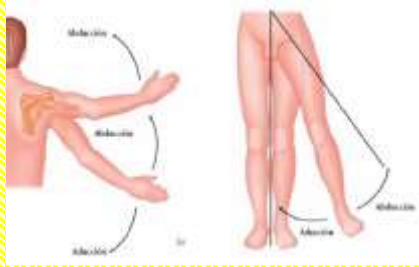

La aducción es un movimiento en el que una parte del cuerpo se aproxima al plano medial o coronal.

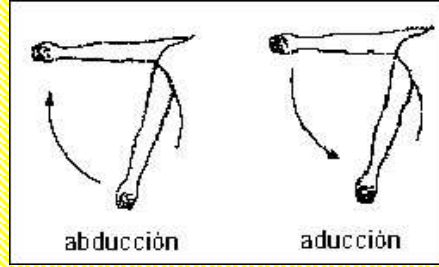

La abducción es un movimiento de dirección transversal, brazos caídos a lo largo del cuerpo.

La extensión es el movimiento de separación entre las partes del cuerpo en dirección anteroposterior



La circulación es el movimiento circular de un miembro alrededor de un eje formado

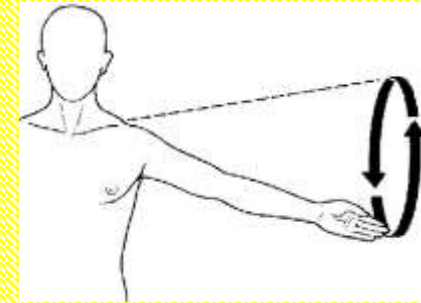

La flexión es el resultado de la contracción de uno o mas músculos flexores (bíceps braquial contraído aproxima el antebrazo al hombro)



La pronación es la rotación del antebrazo que permite situar la mano con el dorso hacia arriba



La supinación es el movimiento por el cual el cuerpo humano es colocada en posición supino

