



Nombre de alumno: Olaguez Ramírez Brenda Leticia

Nombre del profesor: Morales Hernández Felipe Antonio

Nombre del trabajo: Embriología

Materia: Morfología General

Grado: 1°A

Grupo: LNU

Comitán de Domínguez Chiapas a 14 de Octubre de 2020.

EMBRIOLOGÍA

INDUCCIÓN Y FORMACIÓN DE ORGANOS

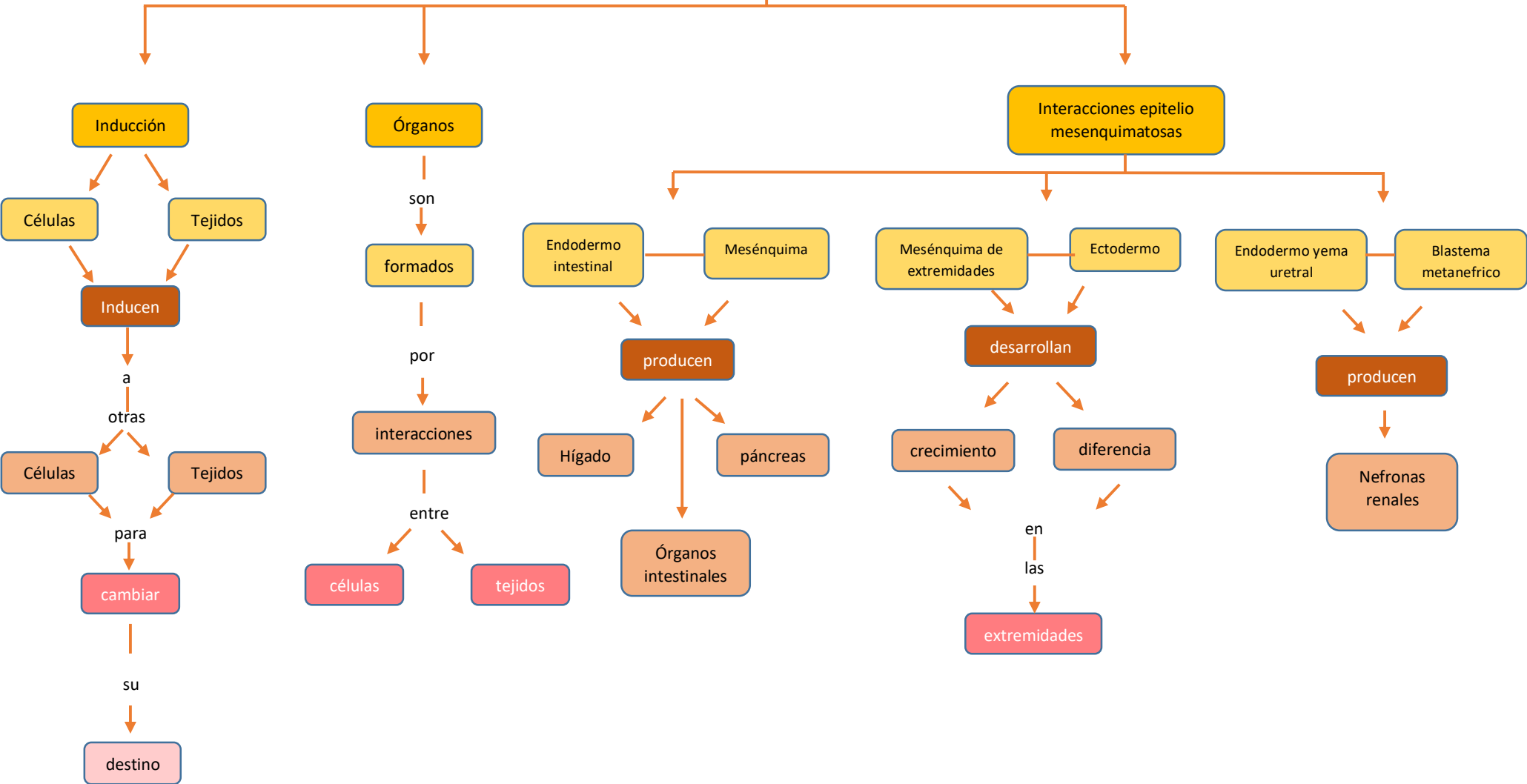

EMBRIOLOGÍA

GAMETOGENESIS

Células
germinales

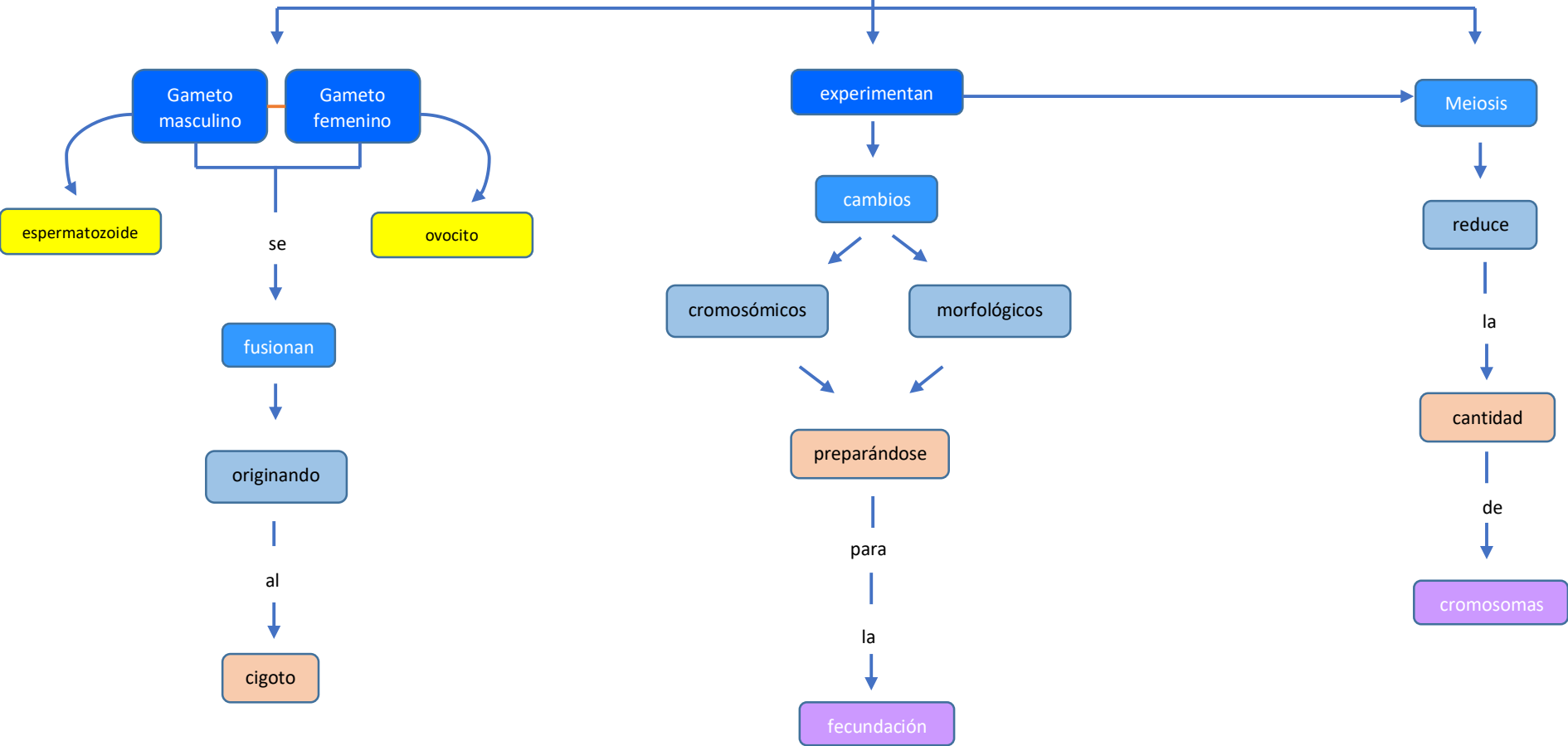

EMBRIOLOGÍA

ANOMALÍAS CONGÉNITAS

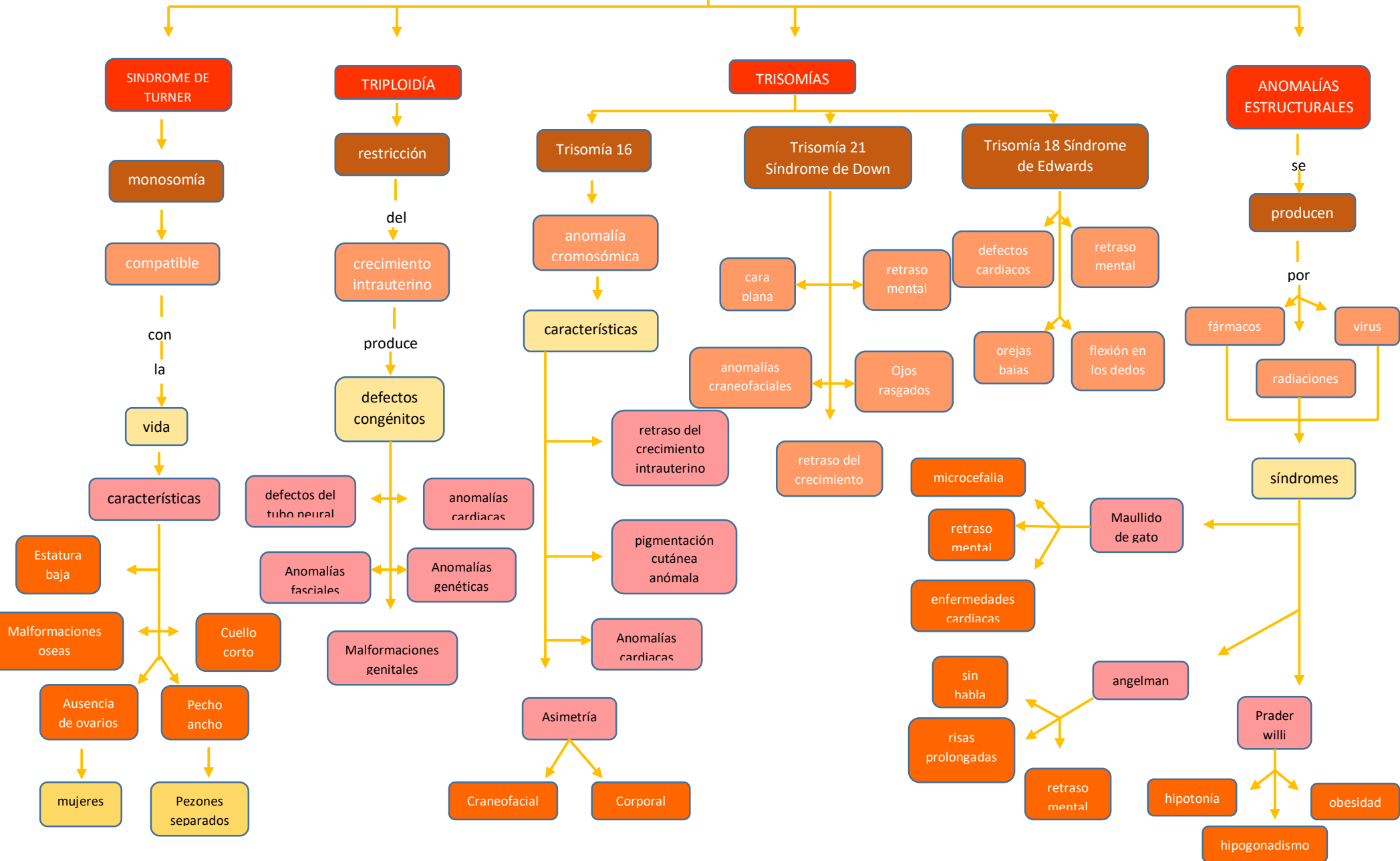

EMBRIOLOGÍA

SANGRE Y VASOS SANGUÍNEOS

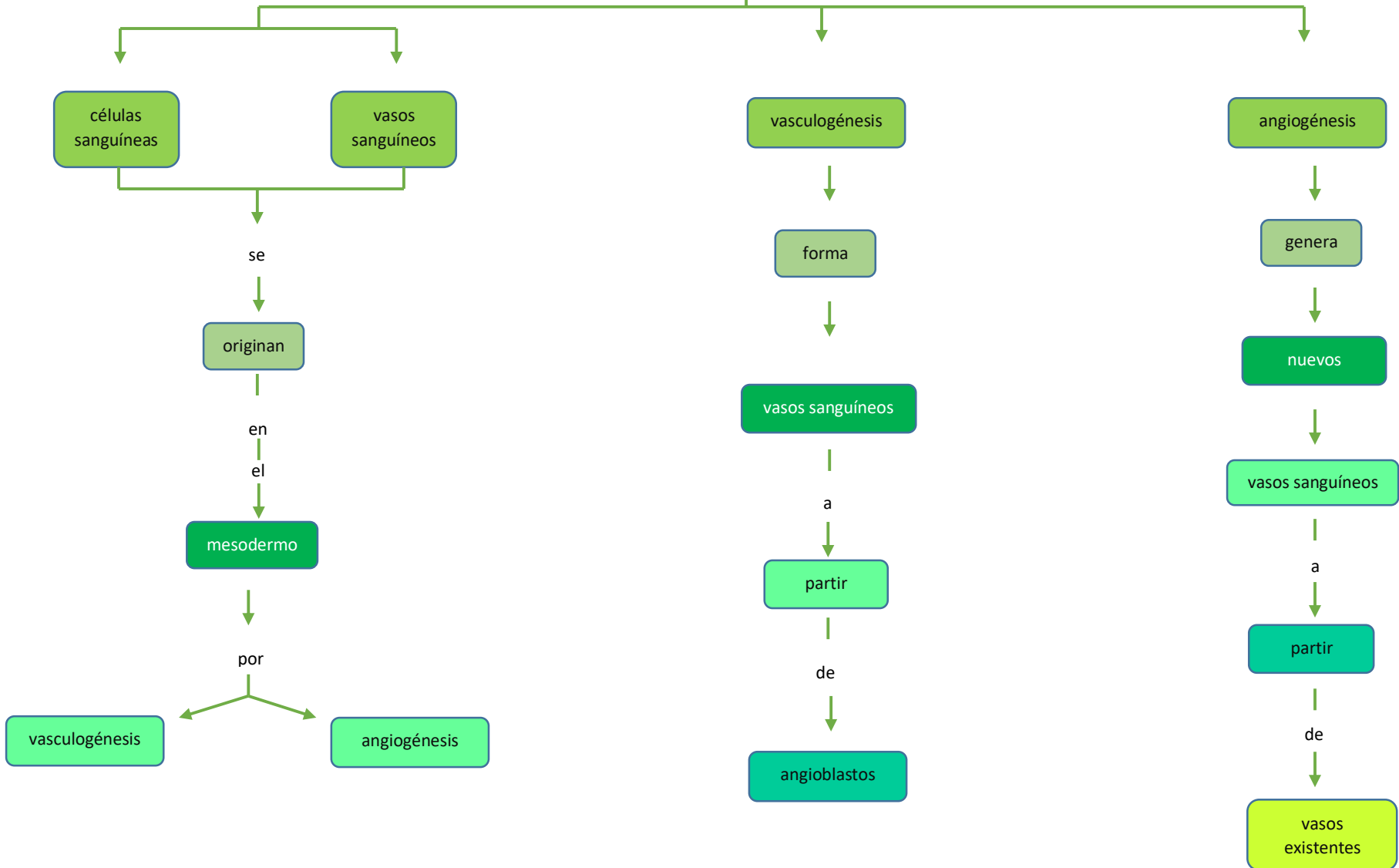

EMBRIOLOGÍA

CAPA GERMINAL
ENDODERMICA

derivan

Órganos
gastrointestinales

hígado

páncreas

vesícula
biliar

Revestimiento
epitelial

vejiga
urinaria

conducto
auditivo

uretra

cavidad
timpánica

Aparato
respiratorio

alveolos

bronquios

Glándulas

tiroides

paratiroides

glándula
timo

Células
germinativas

que

emigran

hacia

gónadas

para

formar

óvulos

espermatozoides

EMBRIOLOGÍA

DESARROLLO DEL FETO

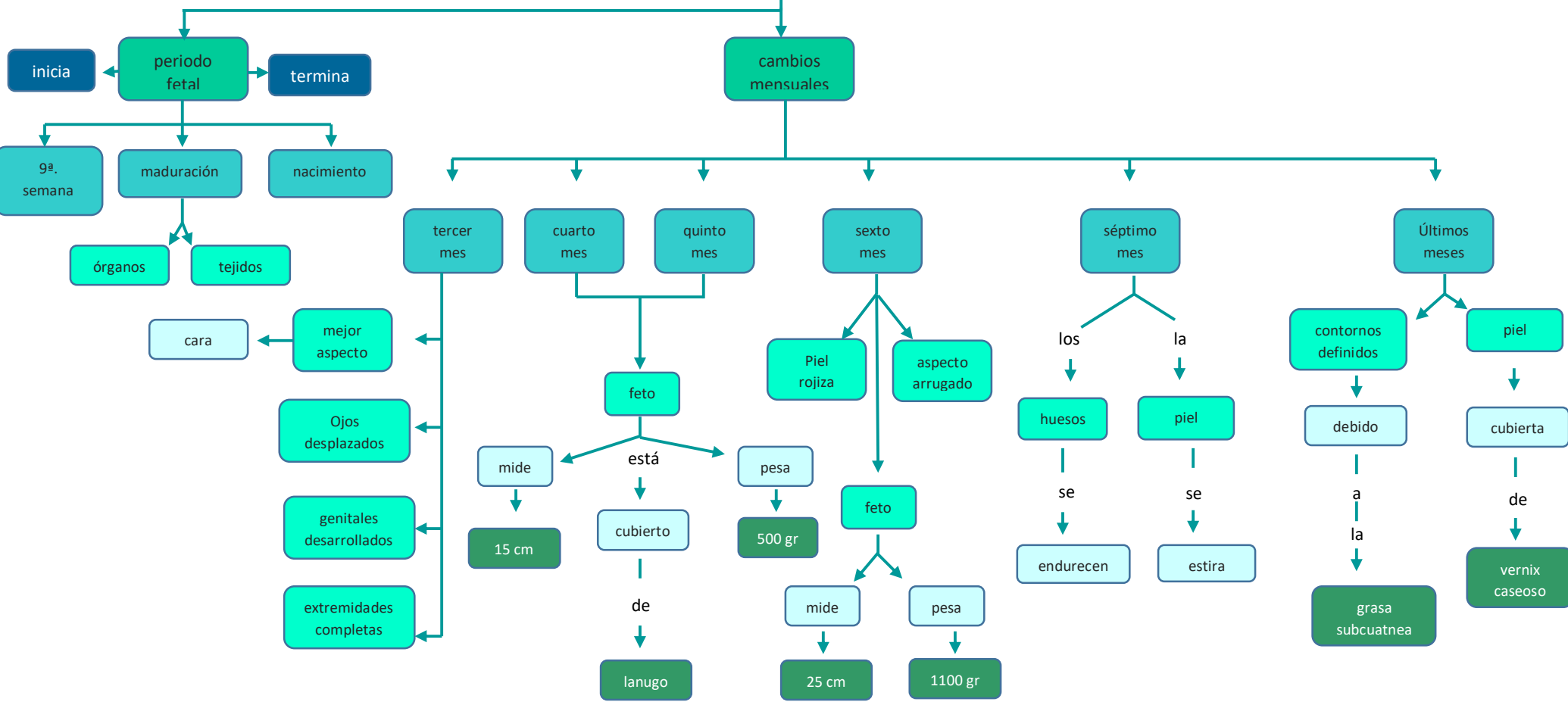

EMBRIOLOGÍA

MEMBRANAS FETALES

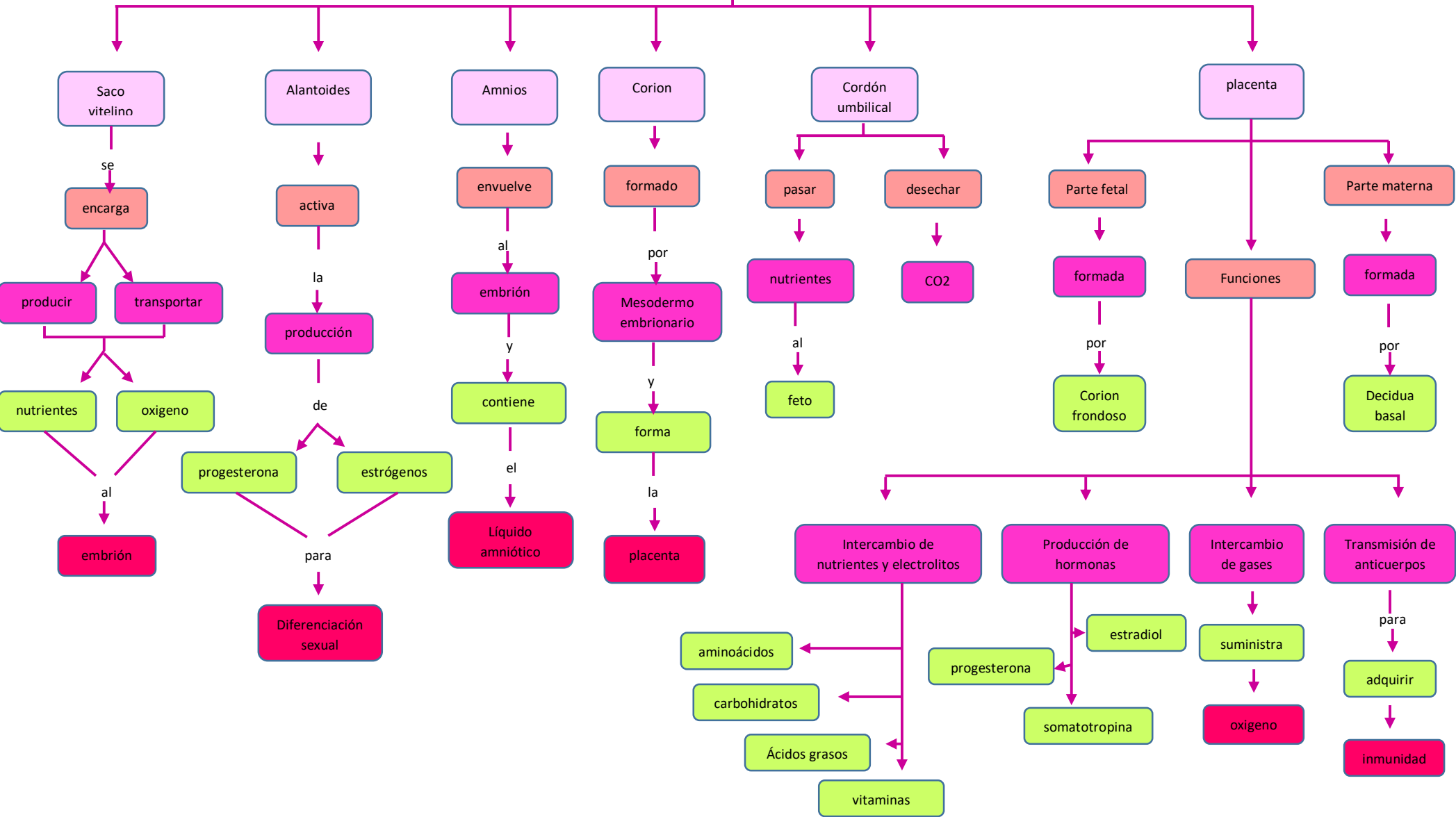

EMBRIOLOGÍA

LÍQUIDO AMNIÓTICO

Composición

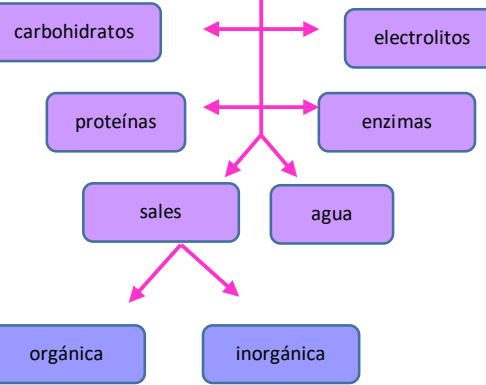

Funciones

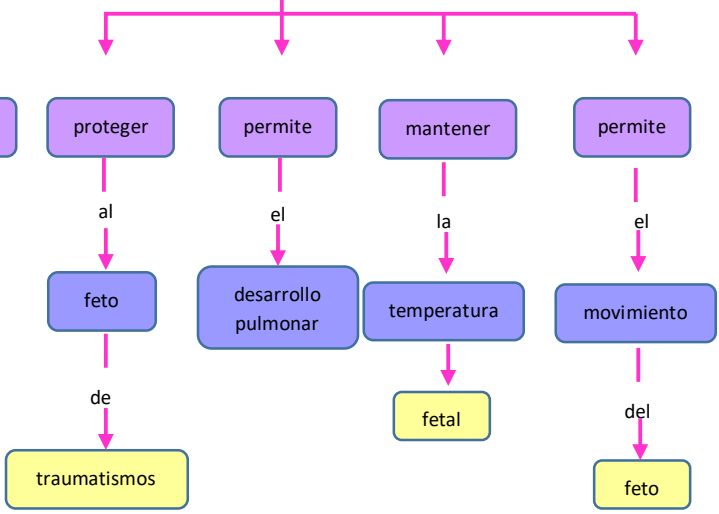

Cantidad

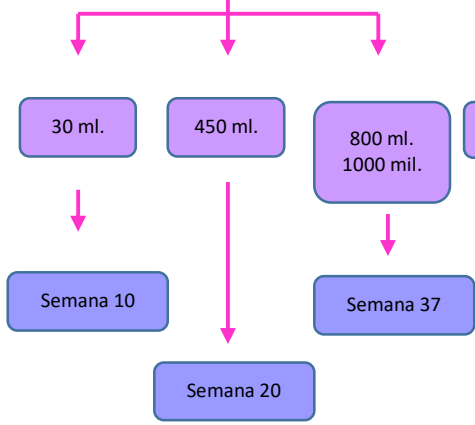

Patologías

