



MEDICINA VETERINARIA Y ZOOTECNIA

Dirección y Liderazgo

Séptimo cuatrimestre grupo A

Septiembre - Diciembre

Lic. Luz María Castillo

Alumno: José Eduardo Roblero Tovar

Actividad: Super nota

Comitán, Chiapas.

# Tipos de liderazgo

## Liderazgo natural

Líder que no es reconocido como tal con un título pero que representa ese "rol" a la perfección

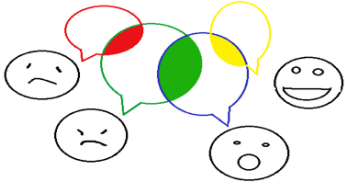

## LIDERAZGO BUROCRÁTICO

Su base, la de este líder, es cumplir a rajatabla las normas de la empresa por encima de lo que es más conveniente para el grupo o lo que cada uno necesita para poder llegar a los objetivos marcados.

## LIDERAZGO "DE LA CURVA"

se basa en la "curva de la felicidad". Si todo funciona bien, si el equipo se siente motivado, si la productividad es muy elevada y todo el entorno es satisfactorio es lo más parecido a la felicidad que podemos encontrar en el trabajo, y la felicidad siempre se relaciona con una curva. De ahí, el nombre del liderazgo de la curva.

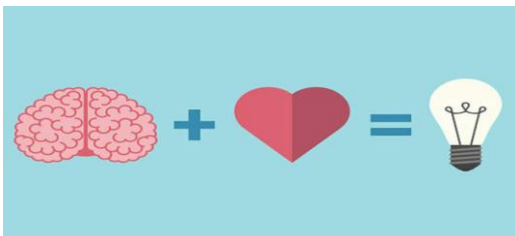

El pensamiento sistémico se caracteriza en decir que el todo puede ser más, menos o igual que la suma de las partes, es una filosofía basada en los sistemas modernos buscando llegar a objetivos tácticos y no puntuales.

## LIDERAZGO TRANSFORMACIONAL

Liderazgo más completo y es que los líderes que actúan bajo este esquema son los llamados "auténticos líderes", ya que trabajan desde su auténtico poder de motivación e inspiración hacia el grupo

