

**Nombre del alumno:**

**Yazmin Alejandra Guillén Sánchez**

**Nombre del profesor: Sandra Daniela Guillén**

**Nombre del trabajo: mapa conceptual**

**Materia: relaciones laborales**

**Grado: 4°**

PASIÓN POR EDUCAR

**Grupo: medicina veterinaria y zootecnia**

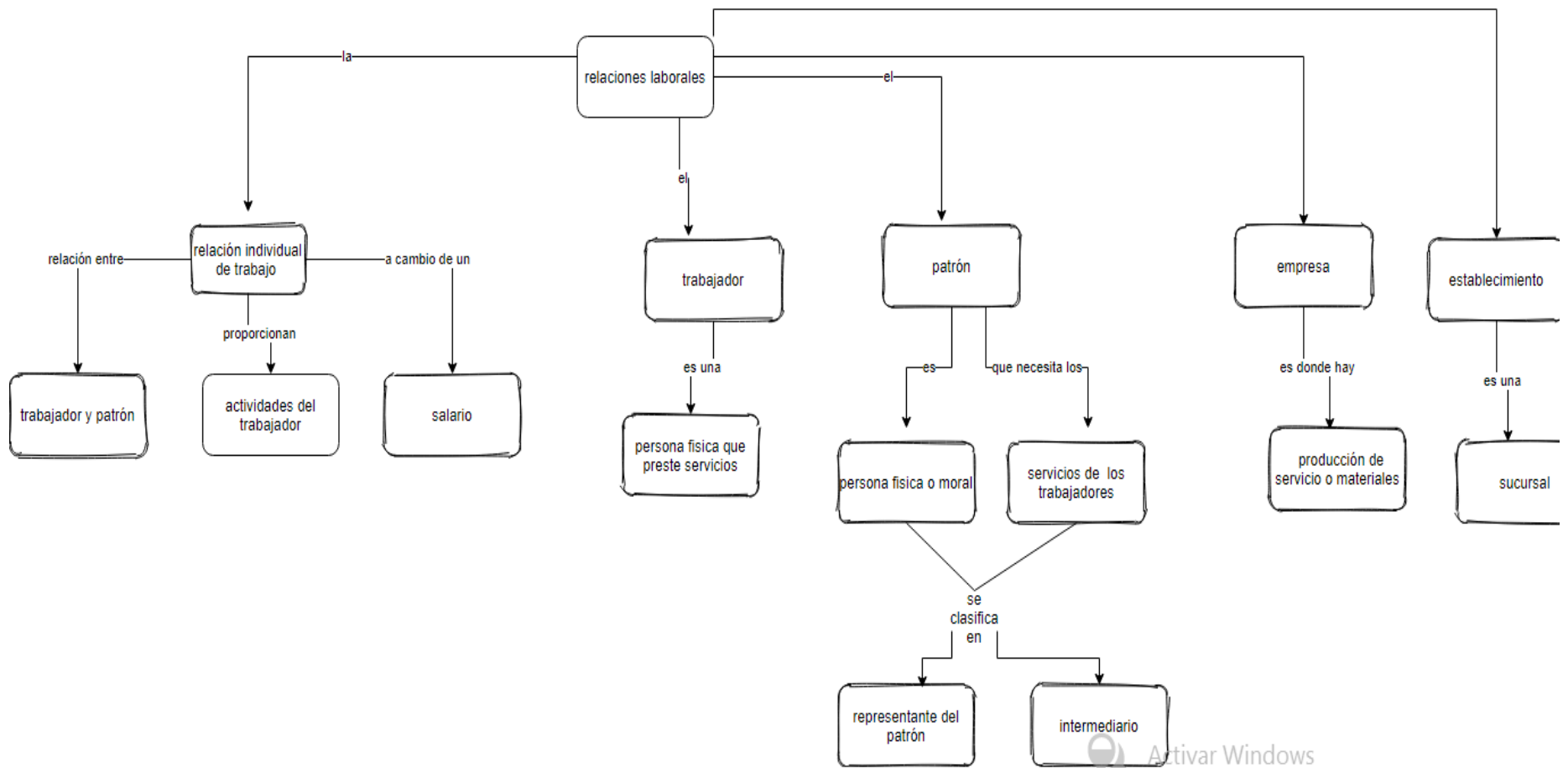

Bibliografía:

Universidad Del Sureste

Antología de relaciones laborales,2020, PDF.

1 unidad.