



**Nombre de alumno: Beyli Amileth
Estudillo Guzmán**

**Nombre del profesor: Ana Gabriela
Villafuerte Aguilar**

Nombre del trabajo: Super Nota

Materia: Anatomía

PASIÓN POR EDUCAR

Grado: 1

Grupo: A

SISTEMA ENDOCRINO

¿QUE ES?

Está constituido por las células endocrinas, caracterizadas funcionalmente por la secreción de hormonas.



Es la producción de unas moléculas denominadas hormonas. Estas moléculas se liberan al medio extracelular y llegan al torrente sanguíneo, a través del cual se reparten por todo el organismo.

Características generales de las glándulas endocrinas

ÓRGANOS QUE PRESENTAN FUNCIÓN ENDOCRINA

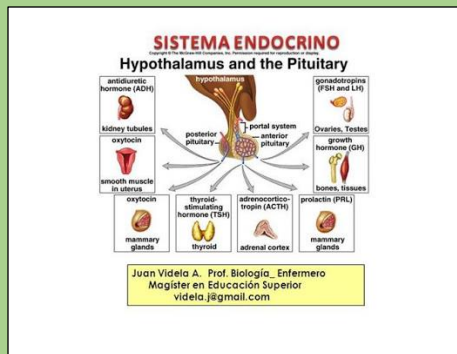

Hipotálamo. Hipófisis. Pineal.

Tiroides. Paratiroides. Suprarrenal. Gónadas.