

ARTROLOGIA: La ciencia que estudia
Las articulaciones es la sindesmología.

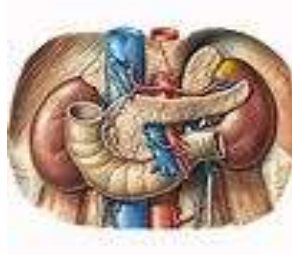

ESPLACNOLOGIA; se encarga del estudio científico
de las viseras, haciendo un especial hincapié en su
descripción de los aparatos, digestivo, respiratorio, nervioso.

TIPOS DE ANATOMIA;

- a) descriptiva
- b) microscópica
- c) macroscópica

HUESOS; Son órganos duros, resistentes de color blanquesino, sirven de sosten,
forman cavidades para alojar órganos,

