



- 
- Materia: enfermería en el cuidado del niño y adolescente.
 - Carrera: Lic. enfermería
 - Semestre/ cuatrimestre: 7 "c"
 - Maestro/a: zamorano rodríguez maría Cecilia.
 - Alumno: Sánchez espinosa Iván Julián

ETAPAS DE LA MADURACIÓN PSICOMOTRIZ.

La maduración sensorio motora del lactante, en el primer trimestre de vida. La conducta del lactante durante los primeros meses.

Esta reside por reflejos arcaicos, que se hacen evidentes en sus actitudes posturales.

maduración del lactante 2do trimestre

El lactante del segundo trimestre suele mostrarse sereno y apacible.

Es la edad de las grandes sonrisas indiscriminadas, del interés por el rostro humano.

A.3.3 MADURACIÓN PSICOMOTRIZ

maduración del lactante en el 3er trimestre

El niño del tercer trimestre es inquieto y curioso, está adquiriendo conciencia de sí mismo.

Las manos son conocidas y no manifiesta especial interés hacia ellas; ahora solo son herramientas para diversos manejos.

maduración del lactante en el 4to trimestre

Al término del cuarto cuatrimestre, el logro más importante es el inicio de la marcha bípeda.

La madurez neuromuscular alcanzada le permitirá dar sus primeros pasos.

Reflejos arcaicos

Los reflejos son reacciones automáticas desencadenadas por la estimulación de diferentes receptores

En el niño, los reflejos fijan el ritmo del desarrollo psicomotriz.

1.3.4 MADURACIÓN ÓSEA

Crecimiento +
maduración

son dos procesos biológicos íntimamente relacionados, pero no siempre van paralelos a lo largo de la infancia.

Cada niño tiene un tiempo de maduración propio por lo que su edad cronológica (EC) no es necesariamente.

metodo de medición de la edad ósea

De todos los métodos descritos desde el primer estudio realizado en 1898 los más utilizados son:

- Atlas de Greulich y Pyle (67 P).
- El método de Tanner-Whitehouse.

Proceso de ósificación

Al nacimiento, todas las diafisis deben estar ósificadas mientras que la metoria son metiasos

Posteriormente, tras el nacimiento, las epifisis comienzan a ósificarse siguiendo un patron.

VALORACIÓN DE LOS CAMBIOS DE LA EDAD OSEA

La valoración de la EO es siempre recomendada como parte de la rutina del estudio de los niños.

En este sentido, existen diversos métodos orientativos para el cálculo del pronostico.

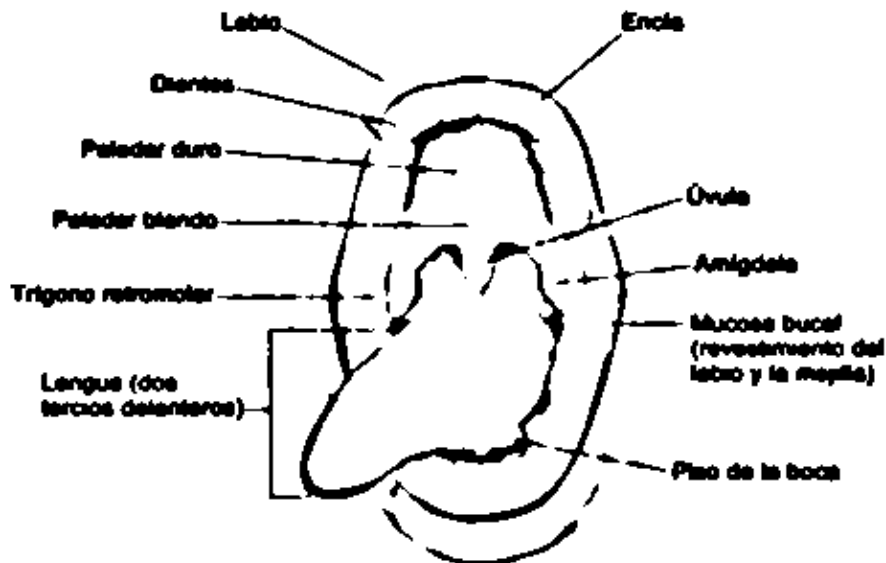

CANDIDIASIS ORAL:

infección por
candida que causa
manchas blancas
en la boca.



Candidiasis

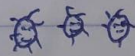

Llagas de la rozas en los
labios y alrededor de la
boca causadas por un virus.



Herpes
LABIAL.



problemas
en la encías o los
dientes

"VALORACIÓN"

* Examen bucal: un buen examen de la boca requiere que el examinador ponga el caso la mayoría de sus sentidos. La inspección por visión directa o indirecta debe hacerse con buena iluminación. inspección.

* valoración de mucosas humedad, integridad, sensibilidad.
* dientes presencia cantidad de caries, clases de dientes.

* Lengua se debe observar, aspecto, color, integridad, movimientos.

Bibliografía

- Tacker S. Principles of Public Health Surveillance: Historical Development. *Epidemiol Rev.* 1988;10:164-90.
- Guía técnica para la evaluación y prevención de la exposición amianto durante el trabajo. Instituto Nacional de Seguridad e Higiene del Trabajo. Madrid: INSHT; 2000