



Yessenia Alfaro Santiz

María Cecilia Zamorano Rodríguez

Cuadro sinóptico

Enfermería en el cuidado del niño y adolescentes

PASIÓN POR EDUCAR

Grado: 7° cuatrimestre

Grupo: " C "

MADURACIÓN PSICOMOTRIZ

El desarrollo

constituye un proceso continuo desde la concepción hasta la madurez

No debe entenderse simplemente como la presentación sucesiva de acontecimientos importantes

Maduración sensorio motora del lactante durante el primer trimestre de vida.

La fijación ocular se instala entre los 15 a 20 primeros días, imprecisa primero y definitiva después borboteando

Etapas de la maduración psicomotriz

Maduración psicomotora del lactante en el segundo trimestre de vida.

El tronco permanece bien afirmado sobre el plano de apoyo, sin encurvaciones a los lados.

Maduración psicomotora del lactante en el tercer trimestre de vida.

Las manos le son conocidas y no manifiesta especial interés hacia ellas, ahora solo son herramientas para diversos menesteres.

Maduración psicomotora del lactante en el cuarto trimestre de vida.

Del decúbito dorsal pasa fácilmente a la posición sentada y alcanza inclinándose se hacia adelante los objetos que le interesan.

Bases neurobiológicas

El tono muscular.

El estudio semiológico del tono comienza con la inspección del niño desnudo, que informa a su vez sobre su estado de nutrición.

MADURACIÓN ÓSEA.

El crecimiento y maduración

Cada niño tiene un tiempo de maduración propio, por lo que la edad cronológica no es necesaria.

Es la edad ósea. Aunque realmente la madurez de los huesos examinados en la valoración de la EO solo expresan una parte del proceso.

Método de medición de la edad ósea

Primer método

Es el más ampliamente aceptado por su sencillez y se basa en la comparación del grado de madurez de los centros de osificación con su estándar de la edad.

segundo método

Requiere más tiempo para su realización y se basa en la aplicación de puntuaciones de madurez en los diferentes huesos de las manos y muñecas.

Proceso de osificación

Es importante destacar que los distintos centros de osificación no tienen el mismo valor predictivo de maduración en las distintas edades.

debido a elegir aquellos que caracterizan mejor la madurez ósea en cada grupo de edad.

Aspectos Prácticos.

valoración de la EO

Es siempre recomendable como parte de la rutina del estudio de los niños con problemas de crecimiento.

Bolboda del
Paladar.

caries.

Lengua

Ulagas bucales.

Aftas

Dientes
oscuros

Encia
Superior
(Inflamación)

Dientes
rotos

Herpos.

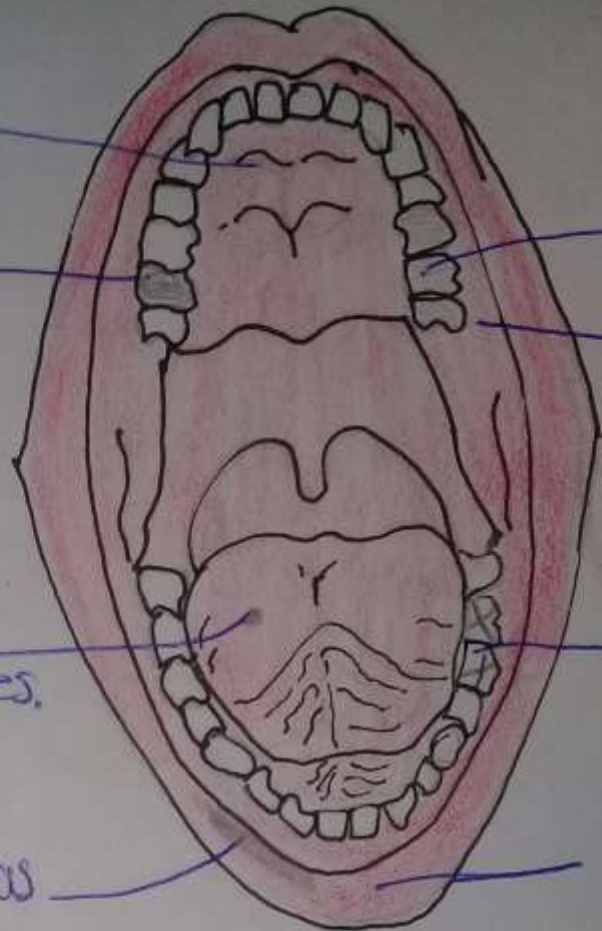

Se caracteriza
Encia doblada, hemorragica, con necrosis y
Uiceración.

desarrollarse recurrencias intraorales, sobre todo
en la mucosa queratinizada, labiales o peribucal.
escozor, vesiculas agrupadas.