



Nombre del alumno:

Christian Acevedo Lavalle.

Nombre del profesor:

Marcos Jhodany Arguello.

Nombre del trabajo:

Mapa Conceptual “Soporte vital básico”.

Materia:

PASIÓN POR EDUCAR

Enfermería en Urgencias y Desastres.

Grado:

7° mo Cuatrimestre.

Grupo: “C”.

Soporte vital basico (Adultos)

Es un nivel de atención indicado:

Para los pacientes con enfermedades o lesiones graves

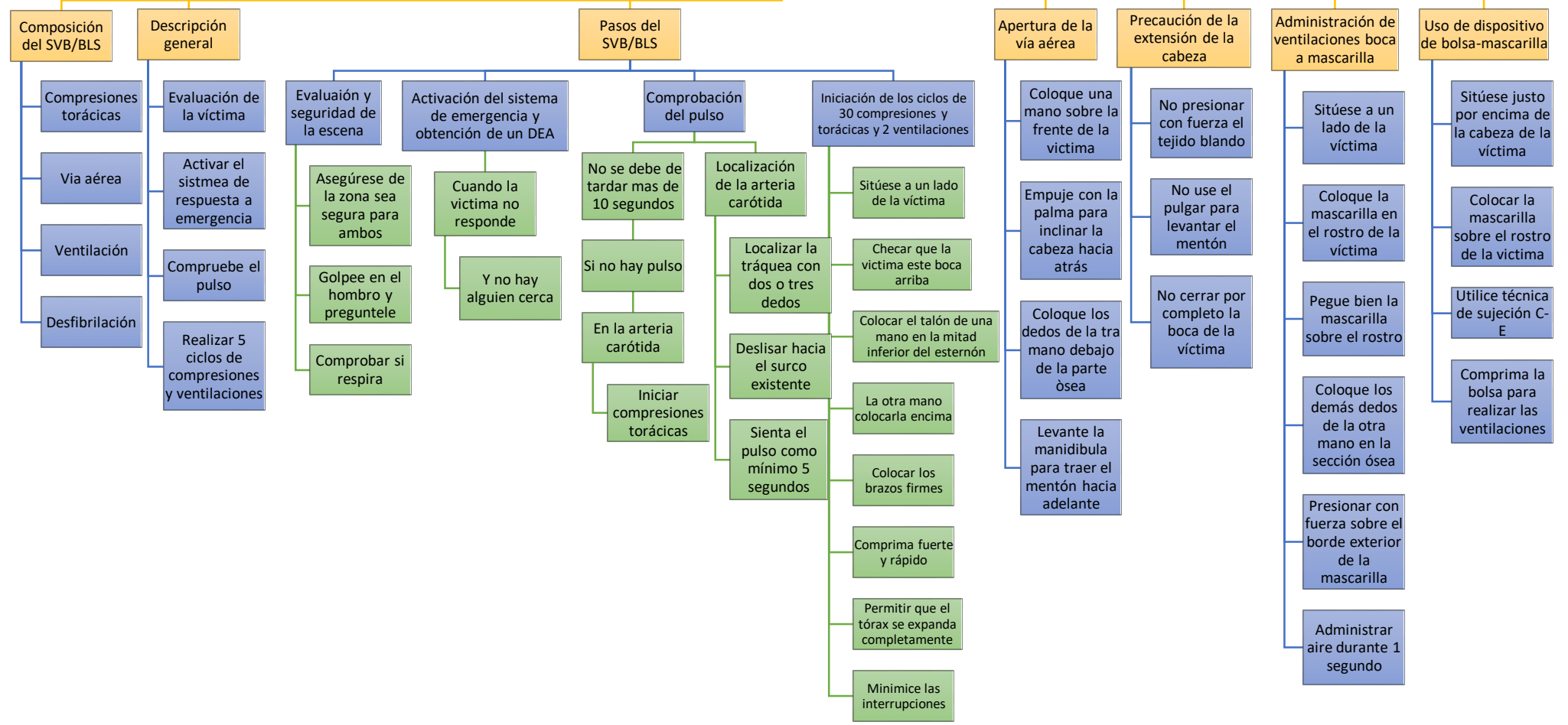

Fuente de consulta.

Support, B. L. (2011). Soporte Vital básico para el adulto . Estados Unidos : American Heart Association.