

- **Materia:** Enfermería en urgencias y desastres.
- **Carrera:** Lic. enfermería
- **Semestre/ cuatrimestre:** 7 "c"
- **Maestro/a:** arguello Gálvez marcos jhodany.
- **Alumno:** Sánchez espinosa Iván Julián

“REANIMACIÓN CARDIO PULMONAR BÁSICA”

Reanimación cardiopulmocerebral (RCPC): Son todas las maniobras realizadas para restaurar una oxigenación y circulación eficientes en un individuo en PCR con el objetivo de lograr una adecuada recuperación de la función nerviosa superior.

La RCPC

Incluye una serie de pasos (ABC del apoyo vital).

En cascada que agilizan el rápido reconocimiento de los principales signos vitales

Esta secuencia, si bien se diseña para la RCPC, también es aplicable para cualquier tipo de evento médico o traumático

La RCPC al igual que el apoyo vital, puede ser básico o avanzado en dependencia de los recursos y el entrenamiento del personal.

El seguimiento se resume en los algoritmos para la RCPC del adulto y del niño.

Indicaciones de la RCPC de urgencia

Por concepto, para nuestro sistema de salud todo paciente en PCR debe ser reanimado

No obstante, pueden considerarse 3 condiciones en las cuales no existe una justificación desde el punto de vista científico, las cuales son:

1. El PCR representa el estadio terminal de una enfermedad crónica incurable.

2.- Imposibilidad de restablecer funciones nerviosas superiores

3.-En la atención a accidentes masivos, la reanimación a pacientes con parada cardiorrespiratoria no constituye la primera prioridad.

PASOS (ABC) DE LA RCPC

A-A: Vías aéreas: A-1: Abra las vías aéreas y evalúe su permeabilidad. A-2: Limpieza y desobstrucción si es necesario.

B-B: Respiración o ventilación. B-1: Evalúe la respiración (maniobra de MES por 10 segundos). B-2: Brinde 2 respiraciones de rescate para comprobar permeabilidad y oxigenar (si obstrucción pasar a A-2).

C-C: Circulación. C-1: Evalúe circulación (pulso central por 10 seg.). C-2: Inicie compresiones cardiacas si no hay pulso, al ritmo y frecuencia según la edad.

Cadena de la supervivencia

Son una serie de pasos considerados imprescindibles para la correcta recuperación (tanto a corto como a largo plazo) ante un paro cardiorrespiratorio

Pero que son válidos ante cualquier emergencia médica. Como se verá, todos están relacionados al factor tiempo.

Solo se dispone de 3 a 5 minutos para iniciar la RCPC, posterior a ello puede ocurrir lesión irreversible del tejido cerebral

RÁPIDO RECONOCIMIENTO (detección precoz) de síntomas o signos que indiquen peligro inminente para la vida.

“REANIMACIÓN CARDIO PULMONAR BÁSICA”

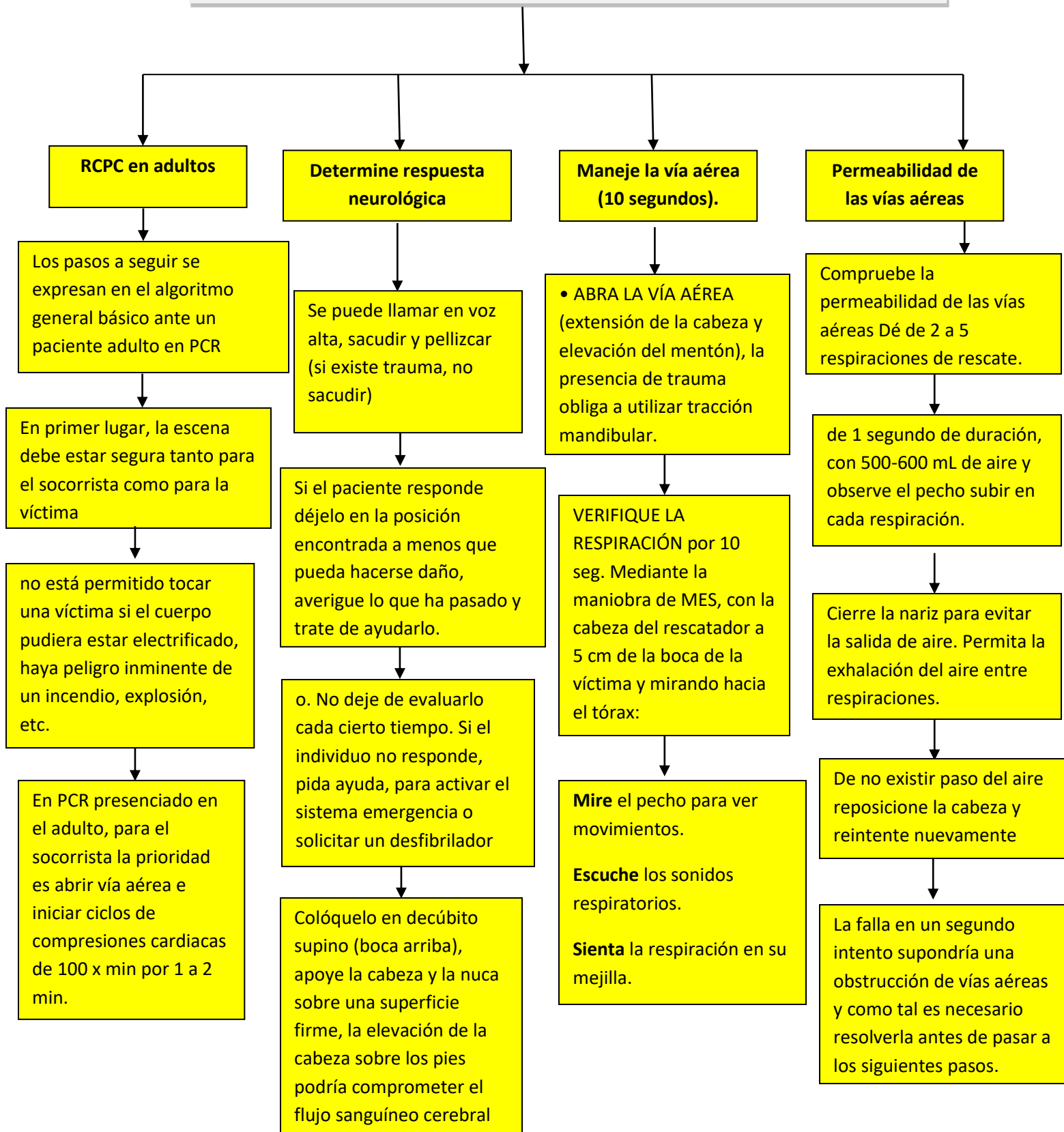

Bibliografía

- AN PEARSON, PRACTICA CLÍNICA BASADA EN LA EVIDENCIA EN ENFERMERÍA MC GRAW HILL (2008).
- ALIAS ROVIRA GIL, URGENCIAS EN ENFERMERÍA, LIMOSA, 2002.
- LORETO MAL GARCÍA, ENFERMERÍA EN DESASTRES, MC GRAW HILL, 2008.