

**Nombre del alumno: Nohemí Rebeca Pérez  
Sánchez**

**Nombre del profesor: Beatriz Gordillo**

**Nombre del trabajo: Súper Nota**

**Materia: Enfermería Comunitaria**

**Grado: 7mo cuatrimestre de enfermería**

**Grupo: °B**

# LA CONTAMINACIÓN ATMOSFÉRICA

presencia de sustancias que implican riesgo para la salud de los seres vivos en la atmosfera

como los procesos industriales que implican combustión son principales mecanismos de contaminación

contaminantes primarios:  
directamente a la atmosfera, daña la vegetación y es irritante para los pulmones

contaminantes secundarios:  
aquellos que se forman mediante procesos quimicos

contaminantes gaseosos:  
- diferentes concentraciones  
- quema de combustible fosil  
- CO<sub>2</sub>, Hidrocarburos, NO<sub>2</sub>, SO<sub>3</sub> y Ozono





# TIPOS DE CONTAMINACIÓN



## Contaminantes no degradables.

- No se descomponen por procesos naturales.
- Es muy costoso eliminarlos o a veces imposible.



## Contaminantes de degradación lenta o persistente.

- Sustancias que se introducen en el medio ambiente y que necesitan tiempo para degradarse.



## Contaminantes biodegradables.

- Complejos que se descomponen en compuestos químicos por la acción de bacterias.





# EFFECTOS SOBRE LA SALUD



404 x 396

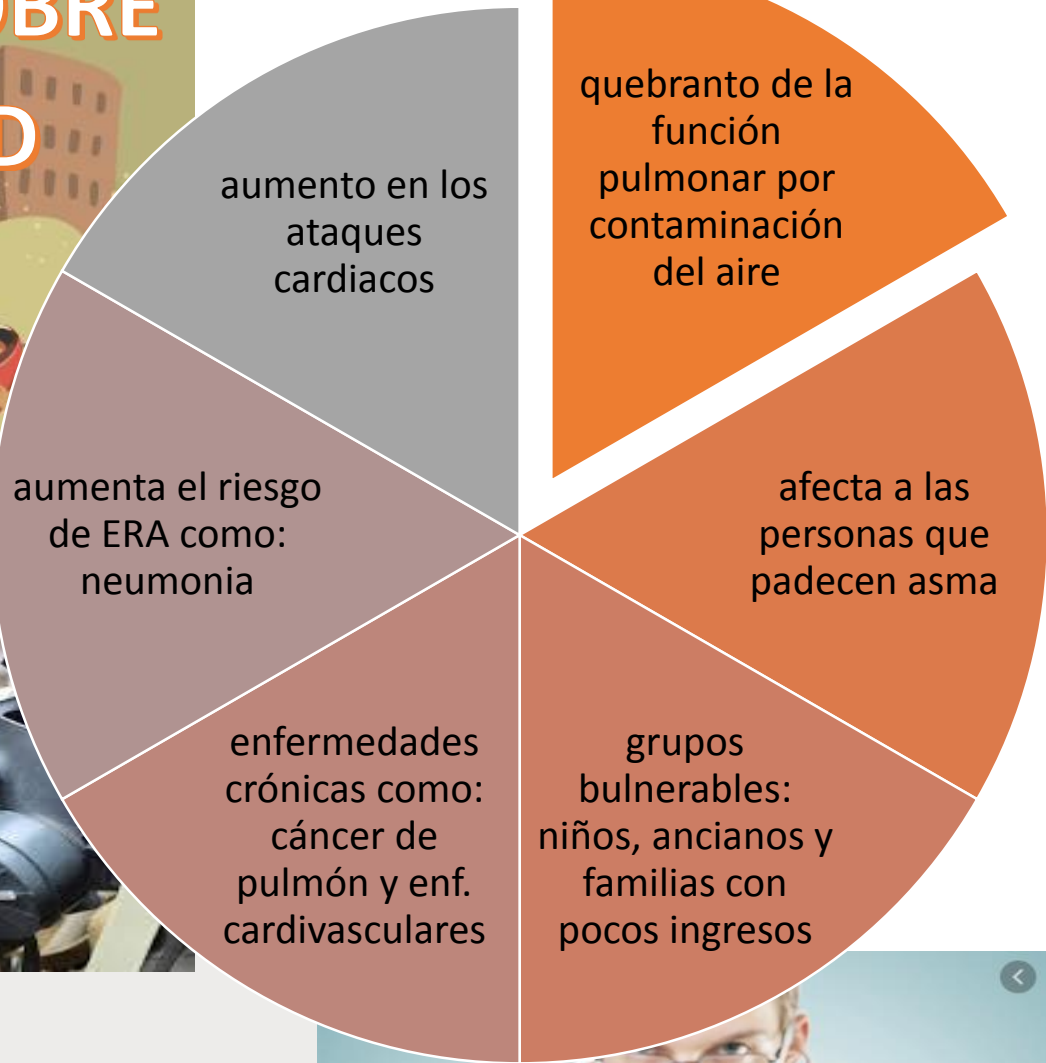
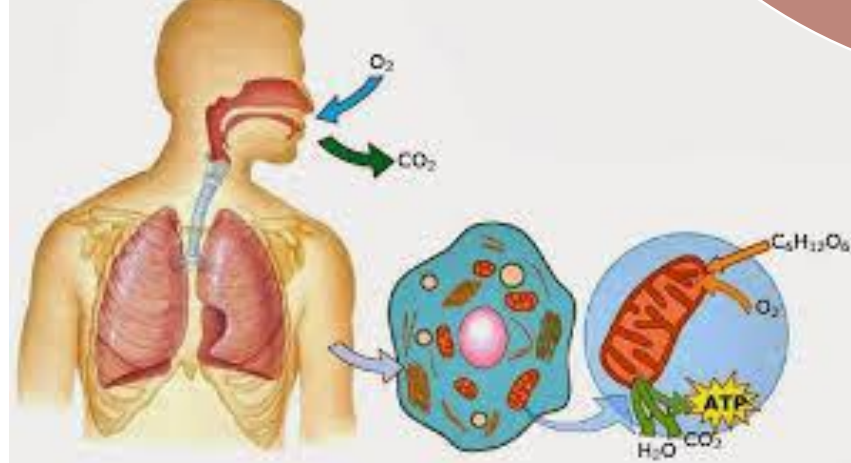

900 x 600



# ESTRATEGIAS DE INTERVENCIÓN

erradicar la  
pobreza  
extrema y el  
hambre



combatir  
VIH/SIDA, el  
paludismo y  
otras  
enfermedades

garantizar la  
sostenibilidad  
del medio  
ambiente



promover la  
igualdad de  
genero y  
potenciación de  
la mujer



establecer una  
alianza mundial  
para el  
desarrollo

lograr la  
enseñanza  
primaria  
universal



reducir la  
mortalidad de la  
niñez, mejorar la  
salud materna





# CONTAMINACIÓN POR RUIDO, CONCEPTOS Y ASPECTOS BÁSICOS



Después de la visión es el órgano sensorial más importante del ser humano.

altamente complejo y muy sensible.



Ruido: sensación auditiva molesta para el oído.

## CONTAMINACIÓN ACÚSTICA

es provocado por las actividades humanas (tráfico, barcos, industrias, aviones, etc.) que produce efectos negativos en la salud auditiva

## PRINCIPALES CAUSAS

- Transporte
- Construcción de edificios
- Obras públicas
- entre otras

