UNIVERSIDAD DEL SURESTE

"Pasión por educar"

Materia: Enfermería comunitaria

Trabajo: Mapa conceptual

Maestra: Beatriz Gordillo

Alumno: Raúl Alejandro Rojas Ángeles

Licenciatura: Enfermería

Cuatrimestre: 7°

Grupo: “B”

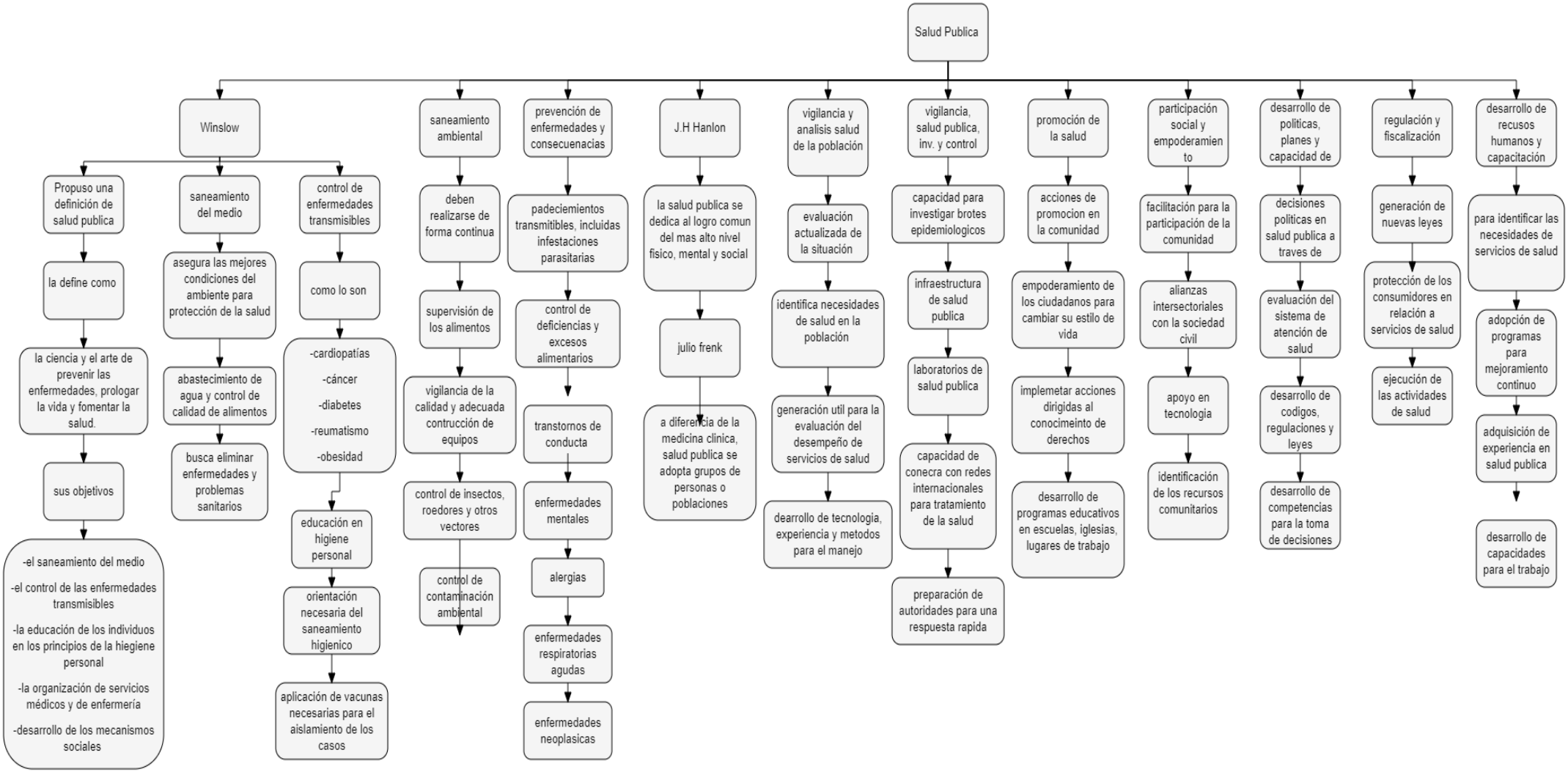
Salud Publica
Winslow
Propuso una definición de salud publica
la define como
la ciencia y el arte de prevenir las enfermedades, prologar la vida y fomentar la salud.
sus objetivos
-el saneamiento del medio
-el control de las enfermedades transmisibles
-la educación de los individuos en los principios de la hiegiene personal
-la organización de servicios médicos y de enfermería
-desarrollo de los mecanismos sociales
saneamiento del medio
asegura las mejores condiciones del ambiente para protección de la salud
abastecimiento de agua y control de calidad de alimentos
busca eliminar enfermedades y problemas sanitarios
control de enfermedades transmisibles
como lo son
-cardiopatías
-cáncer
-diabetes
-reumatismo
-obesidad
educación en higiene personal
orientación necesaria del saneamiento higienico
aplicación de vacunas necesarias para el aislamiento de los casos
saneamiento ambiental
deben realizarse de forma continua
supervisión de los alimentos
vigilancia de la calidad y adecuada contrucción de equipos
control de insectos, roedores y otros vectores
control de contaminación ambiental
prevención de enfermedades y consecuenacias
padeciemientos transmitibles, incluidas infestaciones parasitarias
control de deficiencias y excesos alimentarios
transtornos de conducta
enfermedades mentales
alergias
enfermedades respiratorias agudas
enfermedades neoplasicas
J.H Hanlon
la salud publica se dedica al logro comun del mas alto nivel fisico, mental y social
julio frenk
a diferencia de la medicina clinica, salud publica se adopta grupos de personas o poblaciones
vigilancia y analisis salud de la población
evaluación actualizada de la situación
identifica necesidades de salud en la población
generación util para la evaluación del desempeño de servicios de salud
dearrollo de tecnologia, experiencia y metodos para el manejo
vigilancia, salud publica, inv. y control
capacidad para investigar brotes epidemiologicos
infraestructura de salud publica
laboratorios de salud publica
capacidad de conecra con redes internacionales para tratamiento de la salud
preparación de autoridades para una respuesta rapida
promoción de la salud
acciones de promocion en la comunidad
empoderamiento de los ciudadanos para cambiar su estilo de vida
implemetar acciones dirigidas al conocimeinto de derechos
desarrollo de programas educativos en escuelas, iglesias, lugares de trabajo
participación social y empoderamien to
facilitación para la participación de la comunidad
alianzas intersectoriales con la sociedad civil
apoyo en tecnologia
identificación de los recursos comunitarios
desarrollo de politicas, planes y capacidad de
decisiones politicas en salud publica a traves de
evaluación del sistema de atención de salud
desarrollo de codigos, regulaciones y leyes
desarrollo de competencias para la toma de decisiones
regulación y fiscalización
generación de nuevas leyes
protección de los consumidores en relación a servicios de salud
ejecución de las actividades de salud
desarrollo de recusos humanos y capacitación
para identificar las necesidades de servicios de salud
adopción de programas para mejoramiento continuo
adquisición de experiencia en salud publica
desarrollo de capacidades para el trabajo