



**Nombre de alumnos: Yélice Gabriela  
Hernández Maldonado**

**Nombre del profesor: Felipe Antonio Morales  
Hernández**

**Nombre del trabajo: Súper nota**

**Materia: Práctica clínica de enfermería II**

**Grado y grupo: 7 "A"**

PASIÓN POR EDUCAR

10 de septiembre de 2020



# MODELO DE VIRGINIA HENDERSON Y EL PAE

- **Virginia Henderson** desarrolló su modelo conceptual influenciada por la corriente de integración y está incluido dentro de la escuela de necesidades.
- **FUNCIÓN DE ENFERMERÍA:** Consiste en atender al individuo enfermo o sano en la
- **RESPIRAR NORMALMENTE**
- **ALIMENTARSE E HIDRATARSE.**
- **ELIMINAR POR TODAS LAS VÍAS CORPORALES.**
- **MOVERSE Y MANTENER POSTURAS ADECUADAS**
- **DORMIR Y DESCANSAR**
- **ESCOGER ROPA ADECUADA, VESTIRSE Y DESVESTIRSE**
- **MANTENER LA TEMPERATURA CORPORAL.**
- **MANTENER LA HIGIENE Y LA INTEGRIDAD DE LA PIEL.**
- **EVITAR PELIGROS AMBIENTALES Y LESIONAR A OTRAS PERSONAS**
- **COMUNICARSE CON LOS DEMÁS PARA EXPRESAR EMOCIONES, TEMORES**
- **VIVIR DE ACUERDO CON LOS PROPIOS VALORES**
- **OCUPARSE EN ALGO QUE SU LABOR TENGA UN SENTIDO DE REALIZACIÓN PERSONAL**
- **PARTICIPAR EN ACTIVIDADES RECREATIVAS**



## "PAE". ETAPAS



### VALORACIÓN

Datos objetivos y subjetivos que debe recogerse y sobre la



Datos objetivos y subjetivos que debe recogerse y sobre la forma de organizarlos y clasificarlos, determinando en cada caso



### **DIAGNOSTICO**

Criterios necesarios para decidir si hay o no, desviación de las normas esperadas.



### **PLANIFICACIÓN**

### **EJECUCIÓN**

Es la puesta en práctica del plan de cuidados de la etapa anterior, consta de preparación, realización y registro de la actuación y resultados.



### **EVALUACIÓN**

Se determina la eficacia de la intervención enfermera en términos de logro de los objetivos propuestos. Consta de valoración de la situación actual del usuario, comparación de los objetivos

# PROTOCOLO DE INGRESO EN U.C.I

## OBJETIVO

Recibir al paciente y proporcionarle los cuidados inmediatos necesarios.

### PREPARACION DE LA

1.- Avisar al celador para sacar la cama de la habitación a la zona de entrada de la unidad.



### 2.-REVISAR EQUIPAMIENTO COMPLETO DE LA HABITACIÓN

- Revisar la toma de Oxígeno y colocar si precisa humidificador y sistema de aspiración
- Preparar si se precisa: 1 bomba de perfusión, respirador, Módulo y cables de

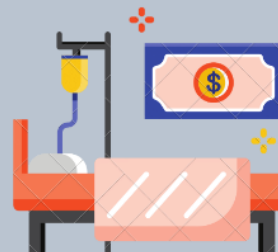

- presiones y sistema de diuresis horaria
- Montar ambú completo (PEEP y Reservorio) y Mesa de aspiración

3.-Llevar el carro de ECG a la habitación.

4.-Encender el monitor y poner la pantalla en espera.

5.-Preparar la documentación de la



### 3 ACCIONES



- Salir a recibir al paciente a la entrada de la unidad. Llamar al paciente por su nombre y presentarse.
- Acomodarlo en la habitación y explicarle donde está. Informar al paciente de los procedimientos a realizar y solicitar su colaboración.
- Monitorización continua de ECG, TA no invasiva, temperatura y pulsioximetría, registrando los datos obtenidos en la historia

Lic. para comentarle que mis súper notas las hago en una aplicación pero tengo que tomarle captura de pantalla para poder pasarlo a Word, entonces las tengo que pasar por partes espero y al pasarlo a PDF no se muevan las imágenes.  
Gracias Lic.