



Nombre del alumno: Marlinda Mayrandi Alfaro Mazariegos

Nombre del profesor: Felipe Antonio Morales Hernández

Nombre del trabajo: Supernota

Materia: Práctica clínica de enfermería II

Grado: 7mo.

Grupo: A

Comitán de Domínguez Chiapas a 13 de septiembre de 2020.

3.1 Técnicas especiales de U.C.I

El objetivo del marcapasos temporal es mantener la FC hasta que la disritmia crítica haya pasado.

Técnica de emergencia que permite estimular la contracción ventricular en presencia de bloqueo AV o bradicardia sincopal, mediante la colocación de dos electrodos adhesivos

MARCAPASOS EPICUTÁNEO/TORÁCICO

Dispositivo de asistencia al ventrículo izquierdo que mejora perfusión arterial coronaria y reduce la postcarga sistémica por contrapulsación. Consta de un catéter especial con un globo alargado para ser colocado en el interior de la arteria aorta.

CONTRAPULSACIÓN AÓRTICA

El cateterismo cardiaco es una exploración para fines diagnósticos, pasando a denominarse ACTP si durante el mismo se lleva a cabo alguna acción terapéutica.

-CATETERISMO CARDIACO/ ANGIOPLASTIA (ACTP)

La cardioversión consiste en administrar una corriente eléctrica a través de dos electrodos adhesivos o unas palas de un desfibrilador colocadas en la superficie de la pared torácica del paciente y con el objetivo de cardiovertir al ritmo sinusal.

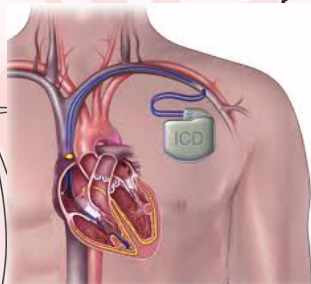

3.2 Procedimientos relacionados con diferentes punciones

Procedimiento para la extracción de líquido del espacio abdominal. Puede ser un procedimiento diagnóstico como extracción o terapéutico como Drenaje

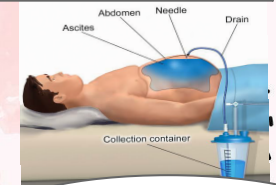

PARACENTESIS

es una técnica insignificamente molesta utilizada para analizar y tratar las radiaciones pleurales, una afección en la que hay un líquido innecesario en el espacio pleural, también llamado agujero pleural.

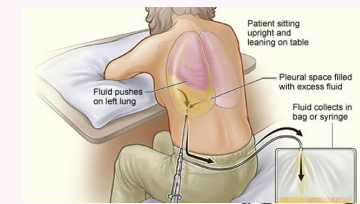

Toracocentesis

El examen de punción lumbar es una prueba que tiene como objetivo recoger el líquido cefalorraquídeo. Para esto, se introduce una aguja hueca en la parte inferior de la espalda en la columna vertebral

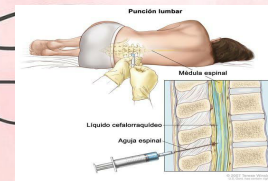

Punción lumbar

es un procedimiento que utiliza una aguja para extraer líquido del saco pericárdico. Este es el tejido que rodea el corazón.

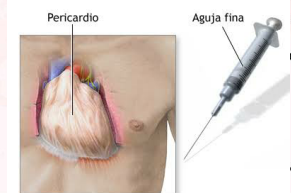

Pericardiocentesis

3.3 Controles analíticos en U.C.I

extracción de sangre, es a través de vía venosa centra



Materiales

-Dos jeringas de 10cc, 20 cc de suero fisiológico, Una jeringa adecuada a la cantidad de sangre que se vaya a extraer (5, 10,20 cc) o Vacutainer con un tubo rojo de 10 cc. Los tubos de analítica precisos, Gasas, Guantes no estériles, Aguja intravenosa (25x8)

CONTROLES RUTINARIOS



Es una analítica que se extrae una vez a la semana por protocolo, normalmente todos los lunes a la mañana, que sirve para tener una visión analítica global del paciente.

3.4 Medicación en U.C.I

TRATAMIENTOS ANTITROMBÓTICOS Y ANTI-ISQUÉMICOS

Aspirina
Enoxaparina

OTROS FÁRMACOS ASOCIADOS

TIROFIBAN (Agrastat) Indicado en la prevención del IAM precoz en pacientes con angina inestable o IAM sin onda Q.



Amilodidel Calcio oral cada 12 horas, siempre asociado a Betabloqueantes o a otro Antagonistas del Calcio, alternando el horario de administración

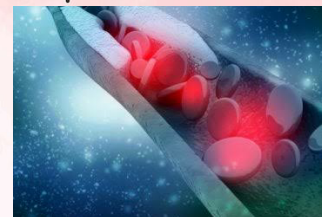

Morales Hernández F. Antología de Práctica clínica de enfermería II. Unidad 3. (2020) Pags: 61-85.