



Nombre de alumnos: Juana Beatriz Francisco Francisco
Nombre del profesor: Felipe Antonio Morales
Nombre del trabajo: Mapa conceptual
Materia: Práctica clínica de enfermería II
Grado: Séptimo cuatrimestre
Grupo: A

PASIÓN POR EDUCAR

Monitorización del paciente de la UC

Monitorización

Es

No invasiva

Invasiva

Electrocardiogram
a y FC continúa

Monitorización
mediante
telemetría

T/A No
invasiva

Saturación
de oxígeno

Monitorización
de ETCO2

Monitorización
del nivel de
sedación

Equipo de
monitorización

Es

La telemetría

Ingreso se
monitoriza la TA

Tiene

El

Escala SAS

Consiste en la
vigilancia
continua

Preparación del paciente

Permite

Intervalos

Sistemas de
medición

Objetivo

Objetivo

Del

Como

Monitorizar el
electrocardiograma

5-15 minutos

Son

Medir de
forma
continúa

1.- No
despierta

Paciente crítico

Preparación
de la pie

Las
Indicaciones

Cuando hay

Sonda
desechable

Es

2.- Muy
sedado

Los

Coloque los
electrodos en
áreas planas

Síncopes malignos

Tratamiento
con drogas

En
Dedos, tabique
nasal, lóbulo
de la oreja y en
la frente.

Presión
parcial de
CO2

3.- Sedado

Equipo de
monitorizacion

Asegurar la
calidad de la señal

Bradicardias
graves.

La

Pinza
reutilizable

Espirado

4.- En calma
colaborador

Son

Cambie los
electrodos

Riesgo de
arritmias
ventriculares.

T/A se
controlará

En
Adaptable a
los dedos.

CO2 en
sangre

5.- Agitado

El catéter

Si la
Señal del ECG se
degrada

DAI

Cada 5
minutos

6.- Muy
agitado

El transductor

Control arritmias
no malignas

7.- Agitación
peligrosa

El monnitor

Protocolo de atención a familiares de la UCI

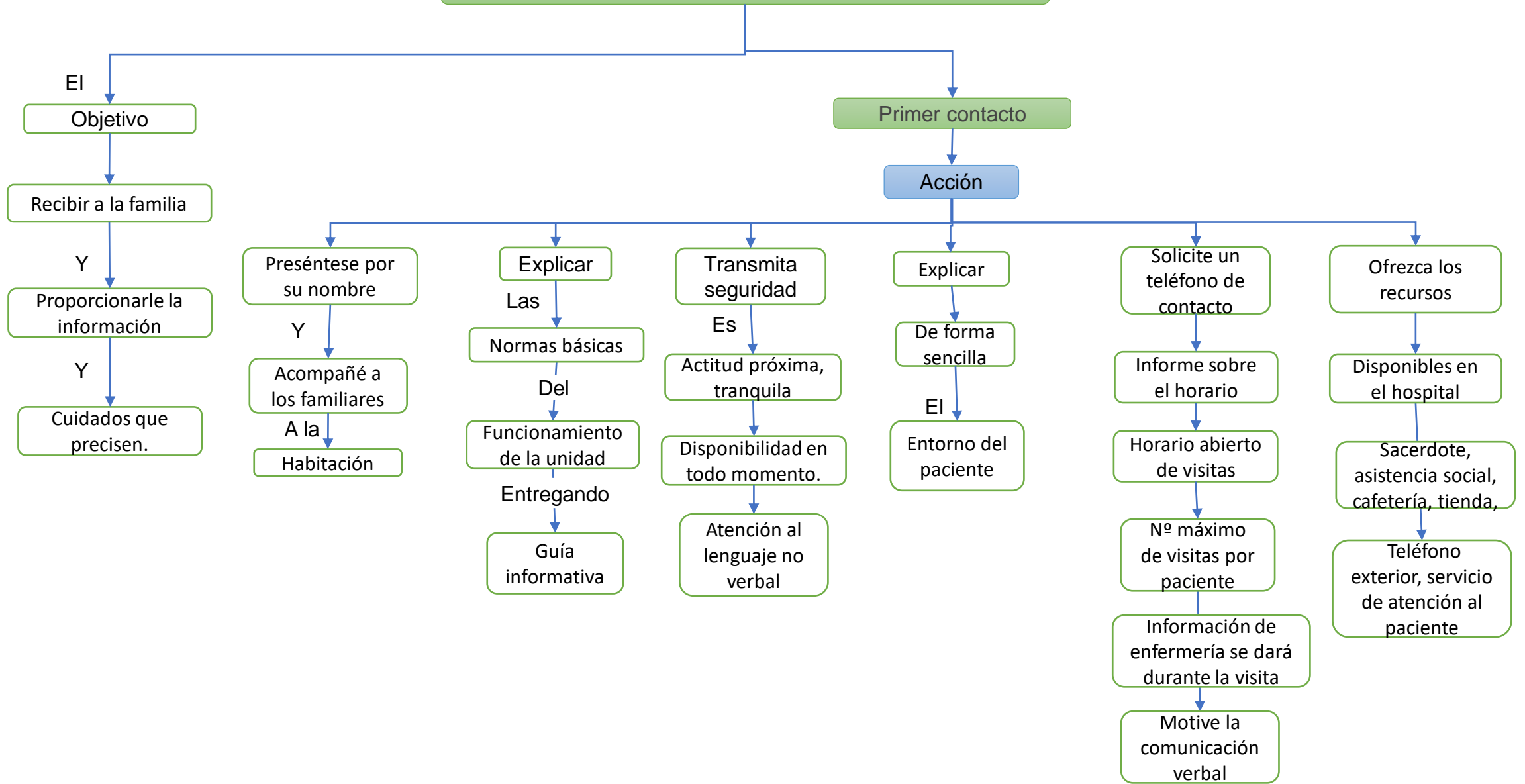

Cumplimiento de los registros de enfermería.

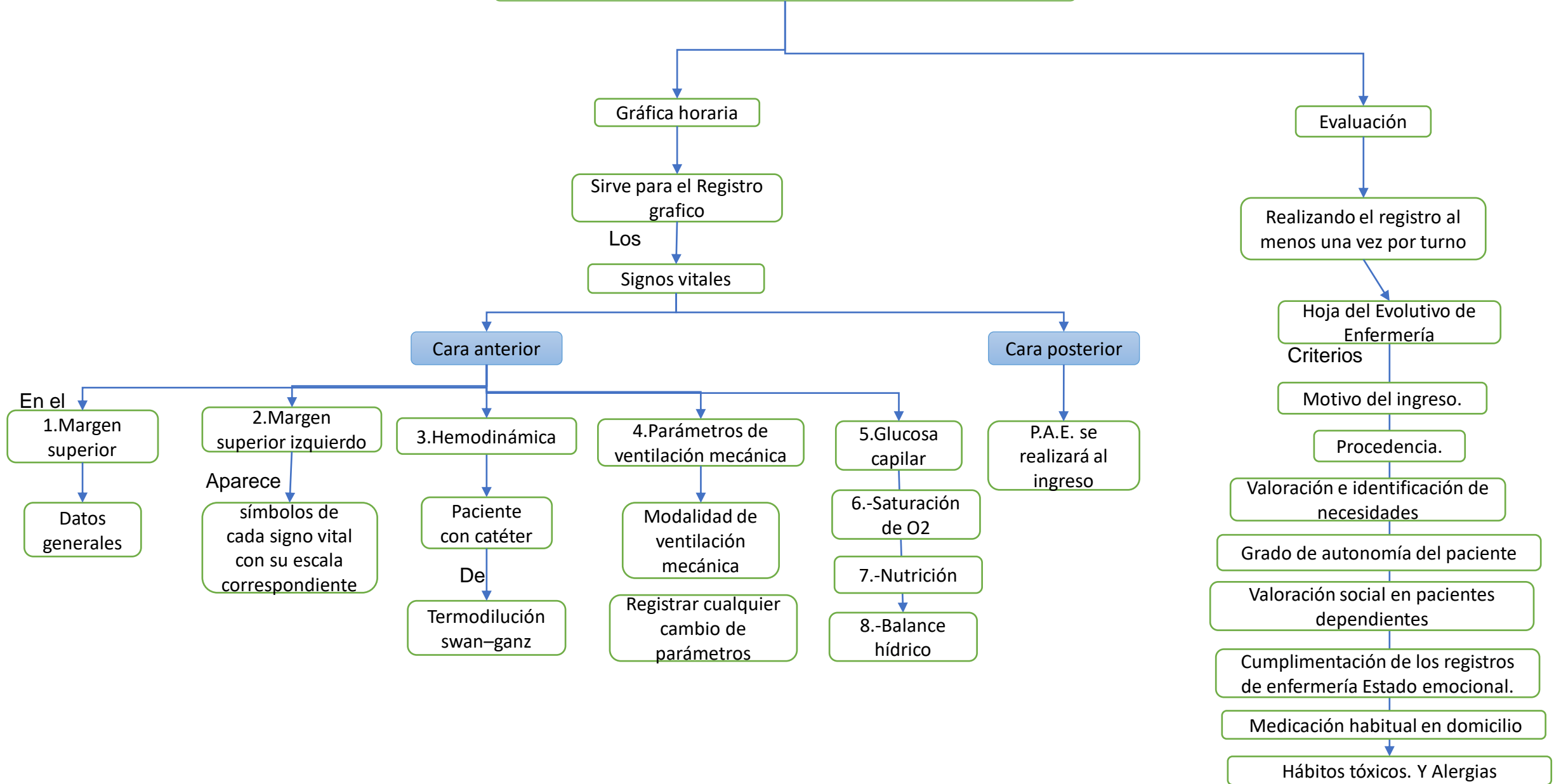

Bibliografía

Morales, F. A. (s.f.). Monitorización del paciente en U.C.I. *Antología de Practica clínica II*, 14- 24.