



**Nombre de alumno:** Rosio Vázquez  
Morales

**Nombre del profesor:** Lic. Felipe Antonio  
Morales Hernández

**Nombre del trabajo:** Mapa Conceptual

**Materia:** Práctica Clínica de Enfermería II

PASIÓN POR EDUCAR

**Grado:** Séptimo Cuatrimestre

**Grupo:** "A"

## 1.1.2 MONITORIZACIÓN DEL PACIENTE DE LA UCI

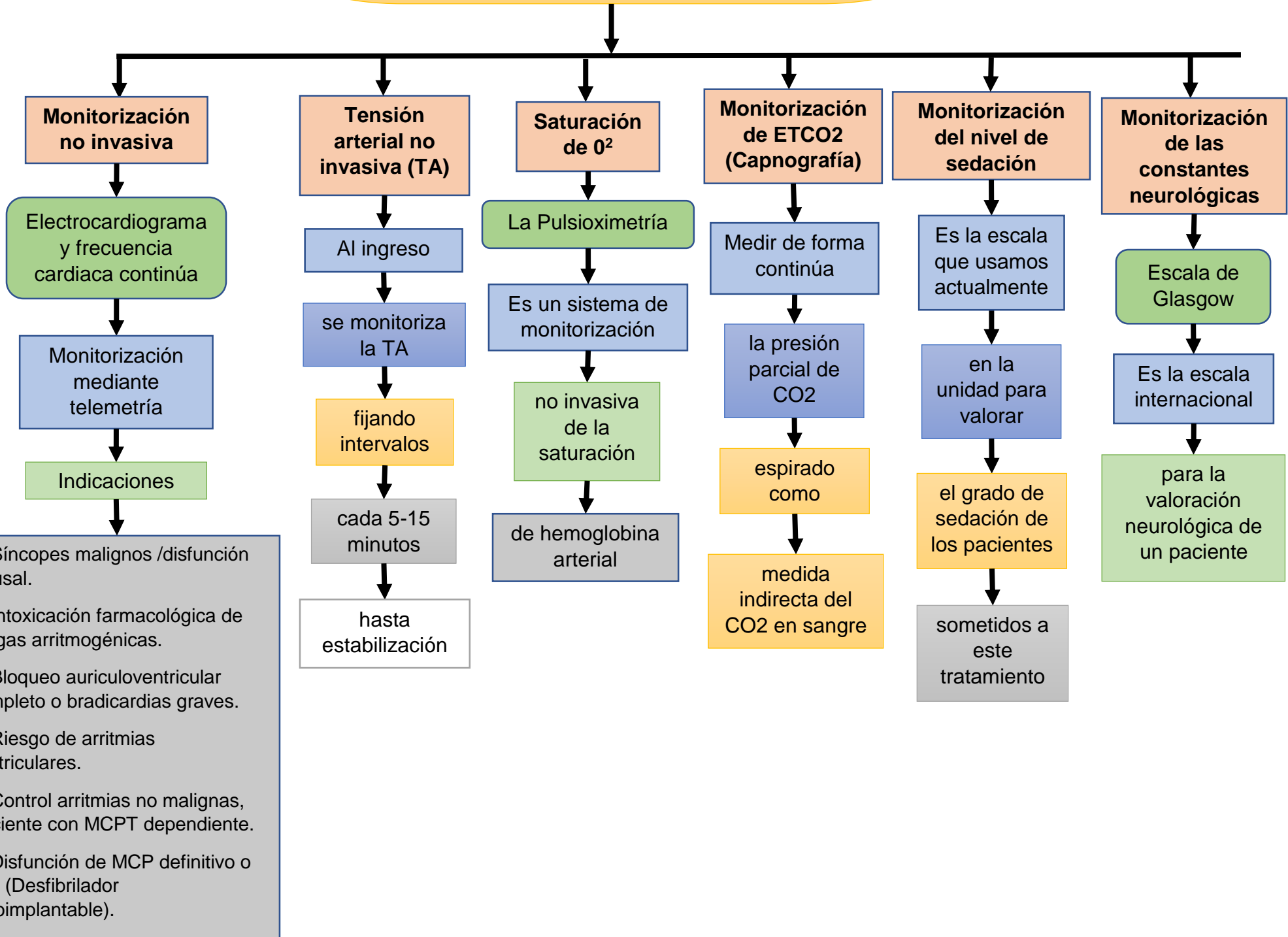

### 1.1.3 PROTOCOLO DE ATENCIÓN A FAMILIARES DE LA UCI

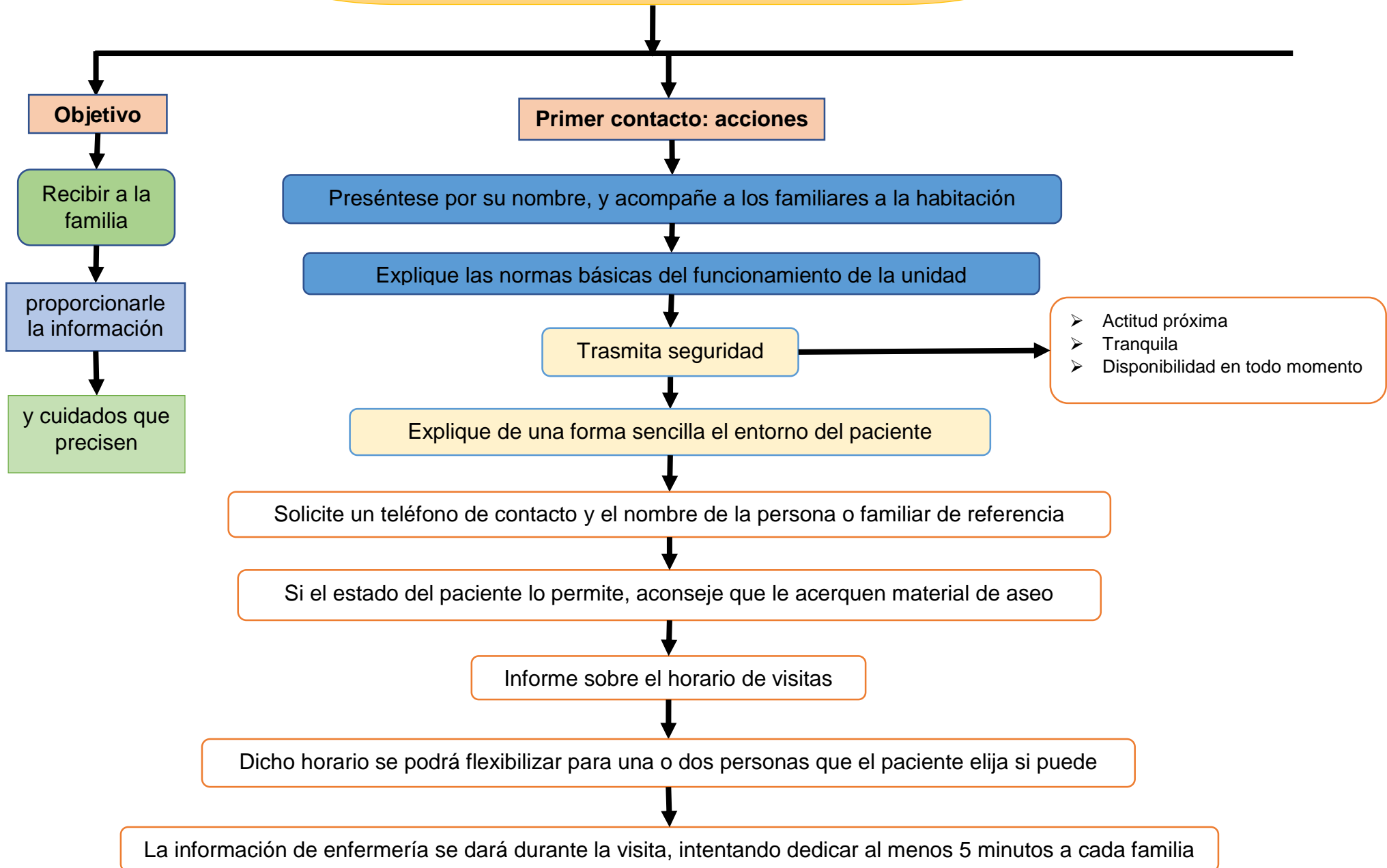

## 1.1.4 CUMPLIMIENTOS DE LOS REGISTROS DE LA UCI

1

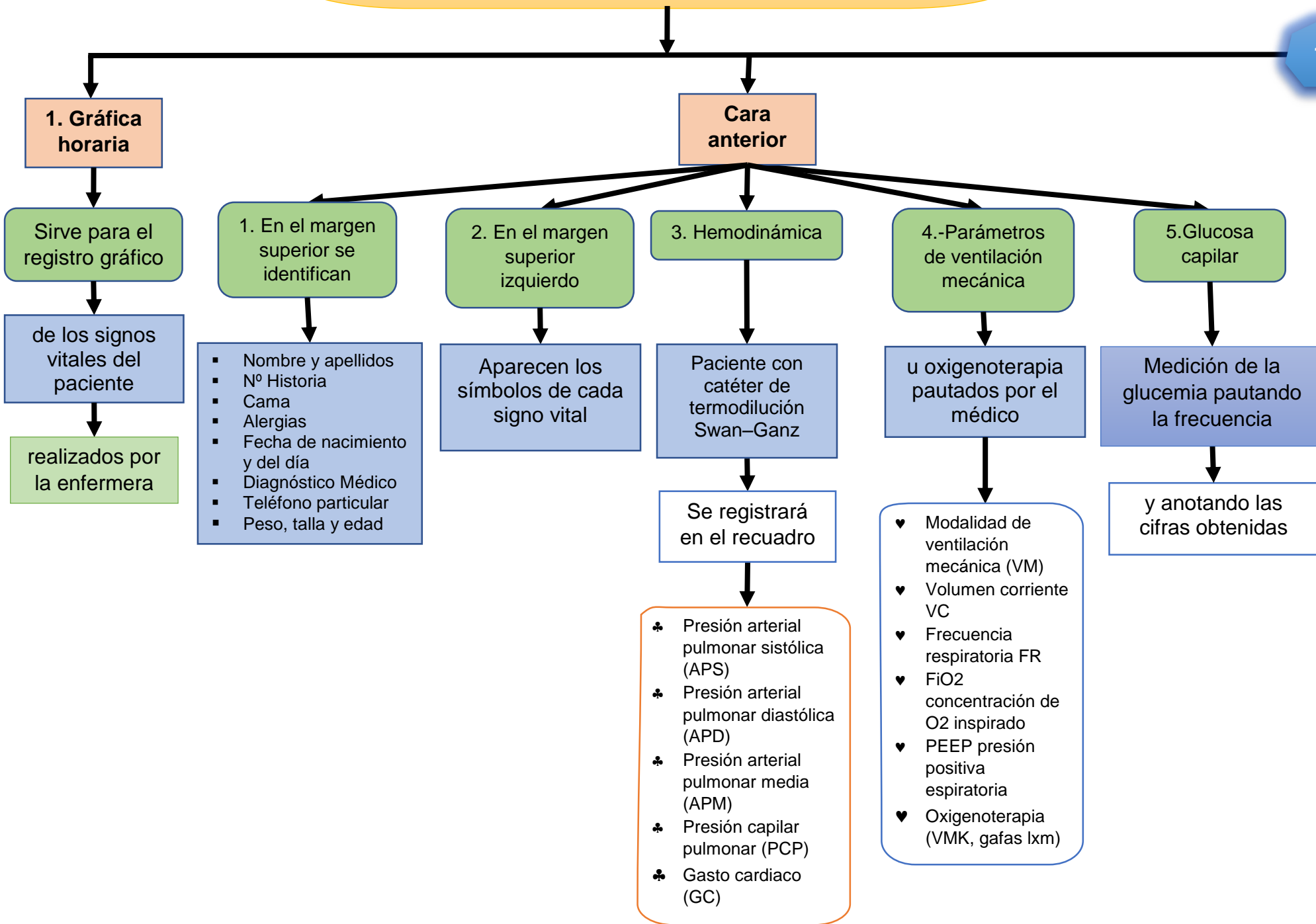

## Cara anterior

### 6.-Saturación de O2

Saturación de O2 que marca el pulsioxímetro

Medicación

- ❖ Se transcribe de la hoja de tratamiento del médico
- ❖ Tipo medicación con su dosis, vía de administración, pauta horaria
- ❖ Sueroterapia
- ❖ Se marcará con un vector < a la hora que se comienza

### 7.-Nutrición

Tipo de nutrición pautado

Registrando el volumen en el recuadro si es a horas pautadas

### 8.-Balance hídrico

- Se realizará a las 7h, en el turno de noche
- Pérdidas insensibles calculadas según tabla del capítulo A 5
- Cantidad de orina (en cc)
- Heces: Crucetamos una + por cada 50 ml
- SNG (bolsa): Se registrará cantidad cada 24h
- Drenajes: Si tuviera más de uno
- La suma de todo se registrará

## Cara posterior

El plan de cuidados Osakidetza utiliza

El modelo de enfermería de Virginia Henderson

en la práctica enfermera

como marco de referencia en todas las etapas del proceso de cuidado. El P.A.E.

Hoja del Evolutivo de Enfermería

Es la hoja donde se registran

las incidencias que se hayan producido

En la valoración del paciente crítico al ingreso

deberán constar 11 criterios en el evolutivo

- ✚ Motivo del ingreso
- ✚ Procedencia
- ✚ Cuando comenzaron los síntomas actuales
- ✚ Grado de autonomía del paciente para cubrir sus necesidades en domicilio
- ✚ Valoración social en pacientes dependientes. 65 5
- ✚ Cumplimentación de los registros de enfermería
- ✚ Estado emocional.
- ✚ Medicación habitual en domicilio, antecedentes personales
- ✚ Patrón intestinal en domicilio
- ✚ Hábitos tóxicos
- ✚ Alergias

(Hernández, 2020)

## **Bibliografía**

Hernández, L. F. (2020). Práctica Clínica de Enfermería II. En L. e. Enfermería, *Septiembre – Diciembre* (págs. 14-24).