



Nombre de alumnos: Keila Elizabeth Velasco Briceño

Nombre del profesor: María del Carmen López Silba

Nombre del trabajo: Mapa conceptual cuidados básicos

Materia: Enfermería en el cuidado de la mujer

Grado: 4 Cuatrimestre

Grupo: B

PASIÓN POR EDUCAR

Comitán de Domínguez Chiapas a 10 de septiembre del 2020

CUIDADOS BASICOS DE LA MUJER

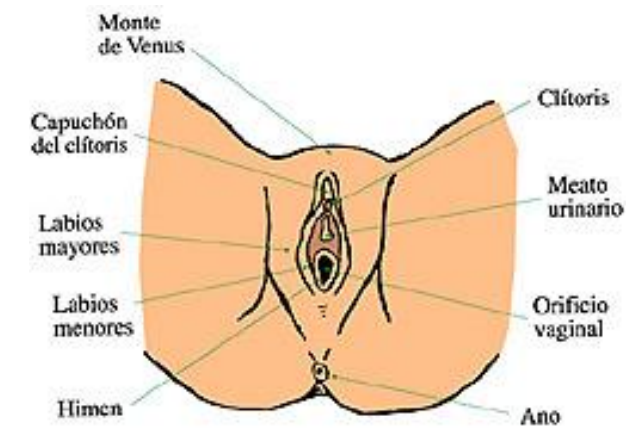
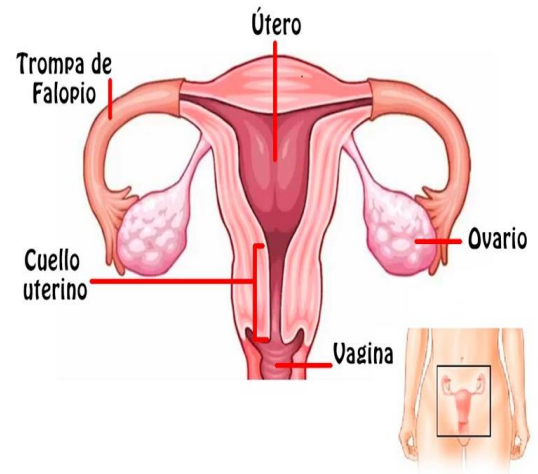
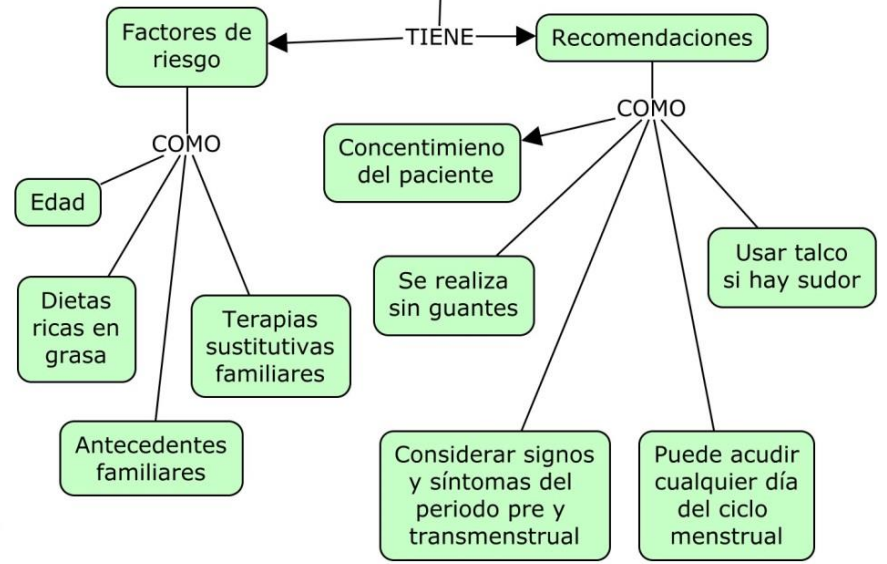
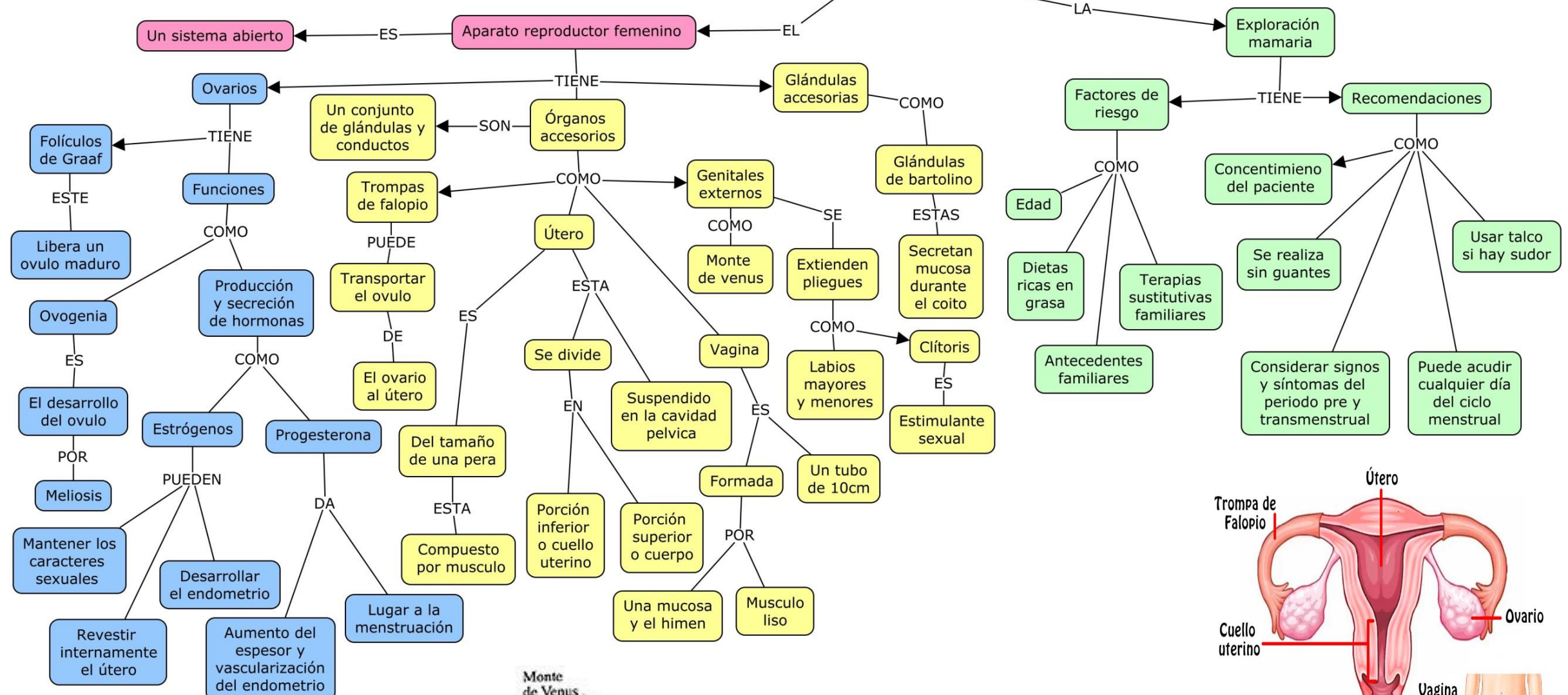

CUIDADOS BÁSICOS DE LA MUJER

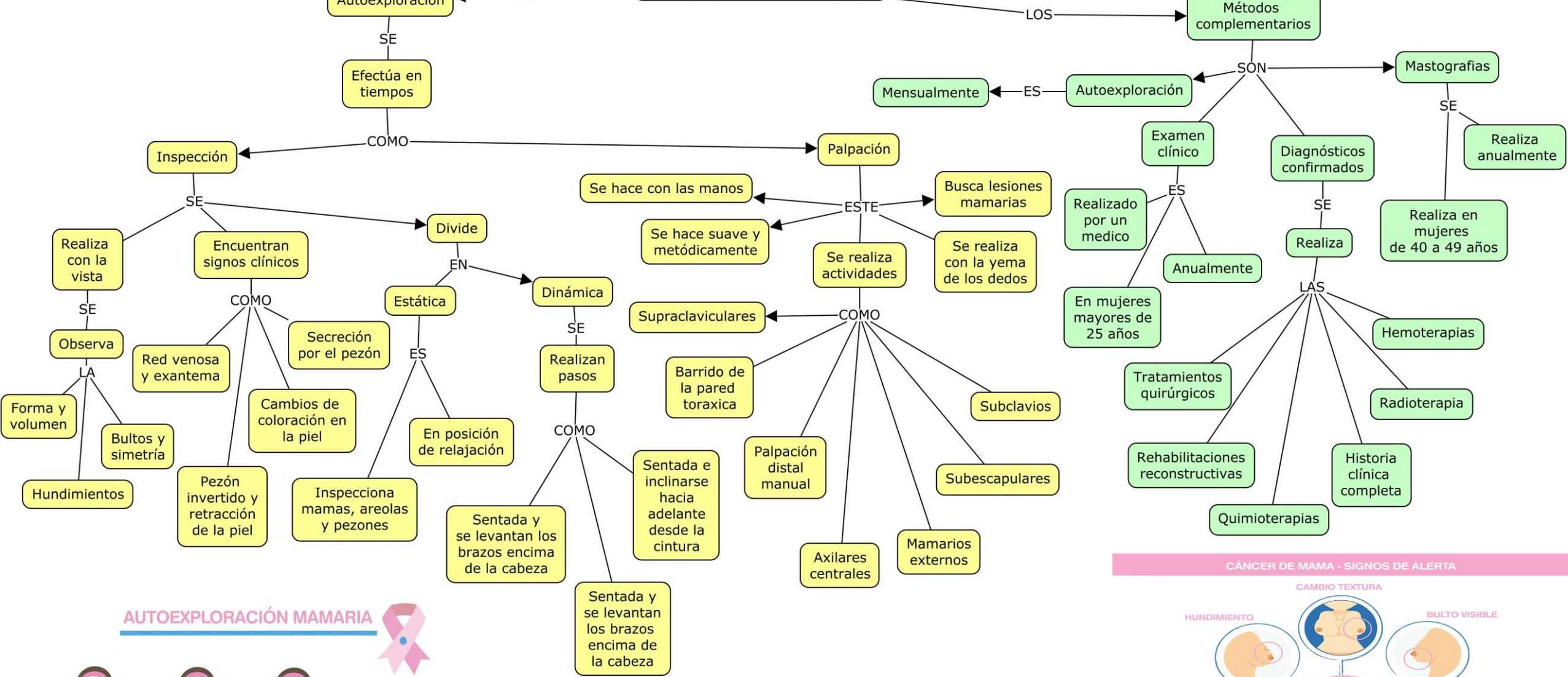

AUTOEXPLORACIÓN MAMARIA

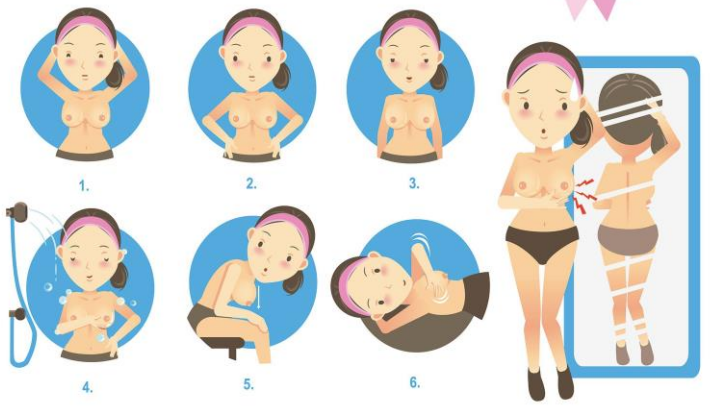

CÁNCER DE MAMA - SIGNOS DE ALERTA

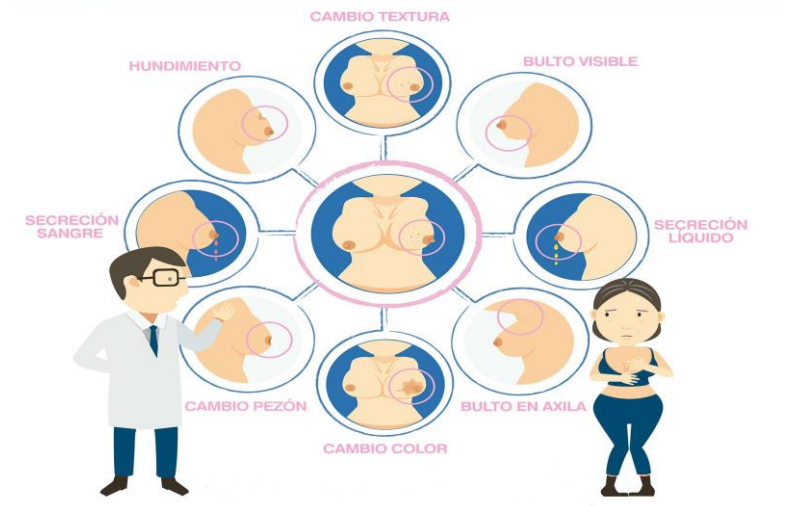

Fuente de información

UDS. (2020). Antología de enfermería en el cuidado de la mujer. Recuperado el 10 de septiembre del 2020. Pág. 7-24.PDF