

**Nombre de alumnos:** Andrea Caballero Navarro

**Nombre del profesor:** Lic. Mahonrry Ruiz

**Nombre del trabajo:** Mapa Conceptual

**Materia:** Fisiopatología

**Grado:** 4°

**Grupo:** "A"

# COMA

Significado

Sueño profundo

Lo dividiremos en

Causas

Clasificación

Coma inducido

Cuidados de enfermería a mi criterio

Divididas en

Por grados

Es

La inducción de la pérdida de la conciencia por medicamentos

- Cuidados de vías respiratorias permeables.
- Aseo del paciente
- Vigilancia de signos y síntomas
- Toma de Signos vitales
- Aspiración de secreciones
- Cambios de posición

Trastorno metabólico

Intoxicaciones

Primer grado

Segundo grado

Cuarto grado

Objetivo

Tranquilizar al paciente

Presentan

Recuerdos

Percepciones

Como

Por

Existen

Existe

No hay

Reacción al dolor

Mov de pupilas

Mov de ojos

Reacción desordenada al dolor

Movimiento en masa

Bizcar

Reacción pupilar

Reacción al dolor

Tercer grado

Existe

falta el reflejo vestibulo-ocular

Sin reflejos fugaces

Reacción pupilar debilitada

Hormonales

Insuficiencia Renal y hepática

Deficiencia de O2 en la sangre

Metabolismo de azúcar

Uso excesivo de drogas

Venenos

Alergias

Uso excesivo de alcohol

# EPILEPCIA

Es → Es un trastorno cerebral en el cual una persona tiene convulsiones repetidas durante un tiempo

L@s

## Causas

## Tipos

Comúnmente

Trastorno de salud o a una lesión que afecte el cerebro

Como

Accidente cerebrovascular

Problemas cerebrales presentes al nacer

Alzheimer

Trastornos metabólicos presentes al nace

Lesión cerebral traumática

Tumor cerebral

Trastornos epilépticos congénitos

Vasos sanguíneos anormales en el cerebro

Periodo neonatal

Infancia precoz

Infancia tardia

Adolescencia – adultez

Síndromes específicos

atribuidas a causas estructurales-metabólicas

Como no cabe en esta hoja pondré las epilepsias por tipos en la siguiente.

- **A.- Periodo neonatal**

1. Epilepsia neonatal familiar benigna
2. Encefalopatía mioclónica precoz
3. Síndrome de Ohtahara

- **B.- Infancia precoz (lactante)**

1. Epilepsia de la infancia con crisis locales migratorias
2. Síndrome de West
3. Epilepsia mioclónica de la infancia
4. Epilepsia infantil benigna
5. Epilepsia infantil familiar benigna
6. Síndrome de Dravet
7. Encefalopatía mioclónica en trastornos no progresivos

- **C.- Infancia tardía (niño)**

1. Crisis febriles plus
2. Síndrome de Panayiotopoulos
3. Epilepsia con crisis atónicas mioclónicas
4. Epilepsia benigna con puntas centrotemporales
5. Epilepsia del lóbulo frontal nocturna

autosómica dominante

6. Epilepsia occipital de la infancia de comienzo tardío (Gastaut type)
7. Epilepsia con ausencias mioclónicas
8. Síndrome de Lennox-Gastaut
9. Encefalopatía epiléptica con punta onda continua durante el sueño
10. Síndrome de Landau-Kleffner
11. Epilepsia de ausencias de la infancia

- **D.- Adolescencia – adultez**

1. Epilepsia de ausencia juvenil
2. Epilepsia mioclónica Juvenil
3. Epilepsia con crisis generalizadas tónico-clónicas solamente
4. Epilepsias mioclónicas progresivas
5. Epilepsia autosómica dominante con factores auditivos
6. Otras epilepsias familiares del lóbulo temporal

- **Síndromes específicos**

1. Epilepsia del lóbulo temporal mesial con esclerosis del hipocampo

2. Síndrome de Rasmussen

3. Crisis gelásticas con hamartoma hipotalámico
4. Síndrome de epilepsia-hemiplejía-hemiconvulsión

- **G.- Atribuidas a causas estructurales-metabólicas**

1. Malformaciones del desarrollo cortical
2. Síndromes neurocutáneos (Complejo esclerótica tuberosa), Síndrome de Sturge-Weber, etc.)
3. Tumor
4. Infección
5. Trauma
6. Angioma
7. Daño cerebral perinatal
8. Ictus

# Accidentes cerebrovasculares

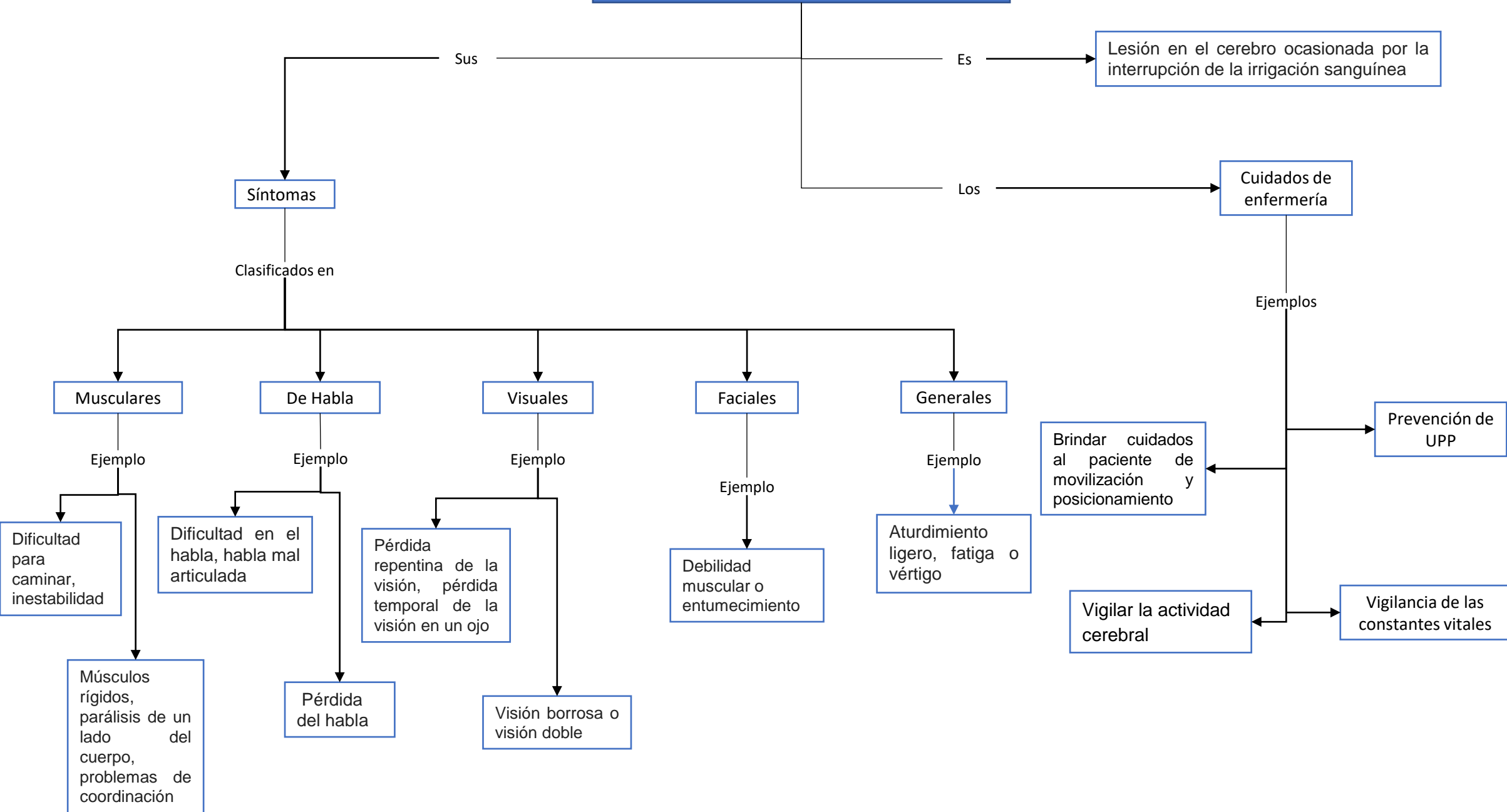

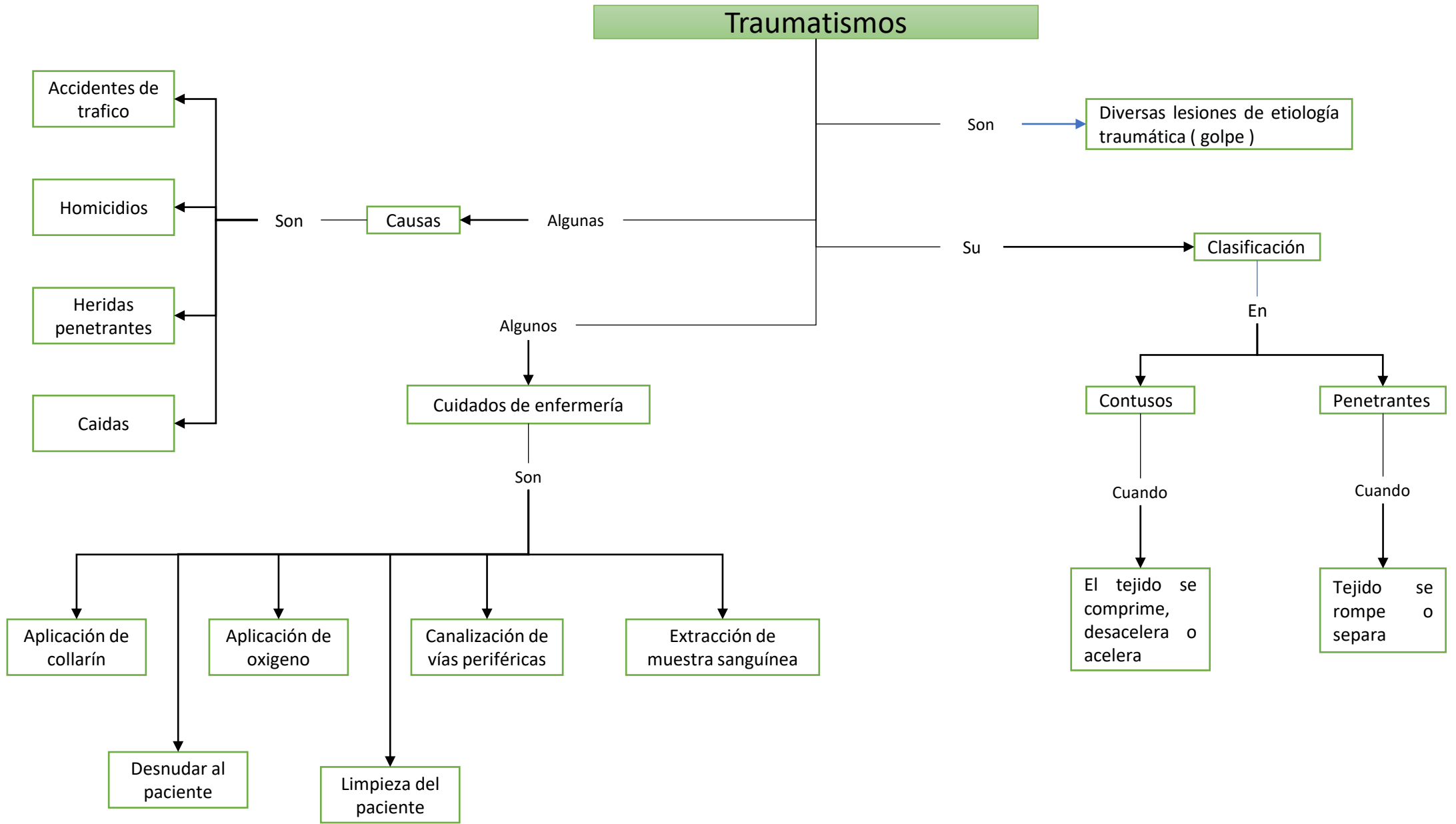

# Infecciones del SNC

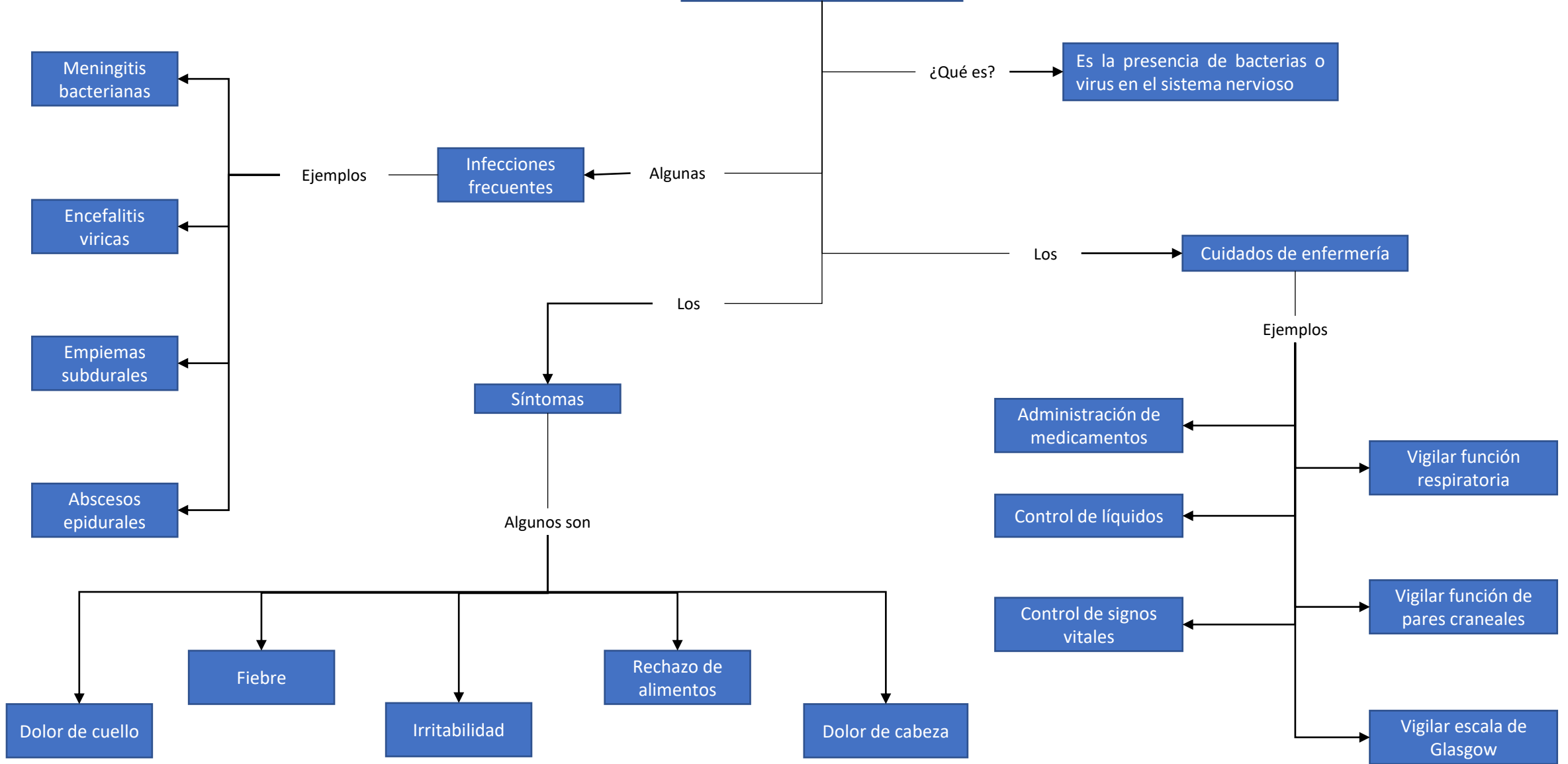

# Bibliografía

- María de la Rosa Rodríguez. Marzo 2013. Paciente con meningitis. PDF. Recuperado el 17 de Octubre de 2020. Url: <https://www.medigraphic.com/pdfs/evidencia/eo-2013/eo131f.pdf>
- Albacete. 2002. Cuidados de enfermería en el paciente traumatizado. PDF. Recuperado el 17 de Octubre de 2020. Url: <https://ruidera.uclm.es/xmlui/bitstream/handle/10578/388/2002-5.pdf?sequence=1&isAllowed=y>
- UDS. Universidad del sureste. 2020. Fisiopatología. PDF. Recuperado el 10 de septiembre del 2020 URL: <file:///C:/Users/Usu/Desktop/UDS-ANDREA/4to%20cuatri/Fisiopatolog%C3%ADa/ANTOLOG%C3%8DA%20DE%20FISIOPATO.pdf>