



Nombre de alumnos: Marisol Castro Argueta.

Nombre del profesor: Mahonrry de Jesús Ruiz

Nombre del trabajo: Cuadro sinóptico

Materia: Fisiopatología.

Grado: 4to.

Grupo: "A"

PASIÓN POR EDUCAR

Comitán de Domínguez Chiapas a 16 de Octubre de 2020.

FISIOPATOLOGIA

Coma

Perdida de conciencia

Causas

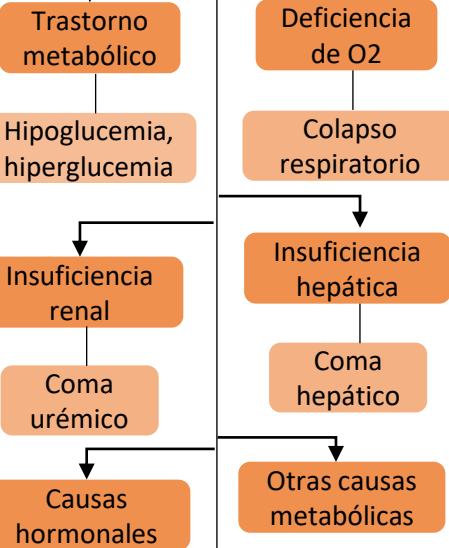

Fisiopatología

Son

Lesiones estructurales

Causadas por



Epilepsia

Trastorno cerebral

Causas

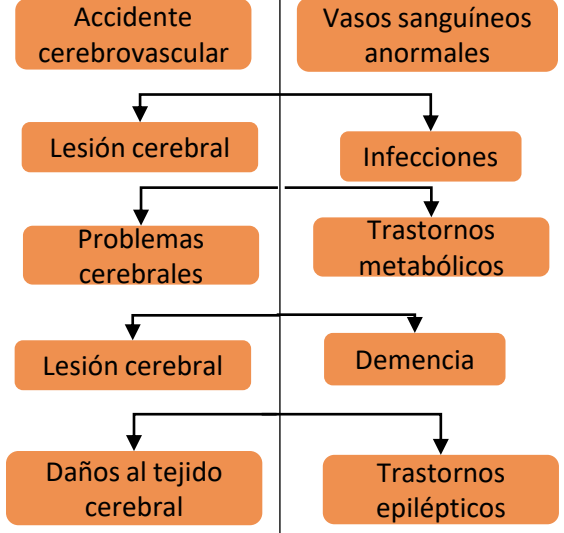

Cuidados de enfermería

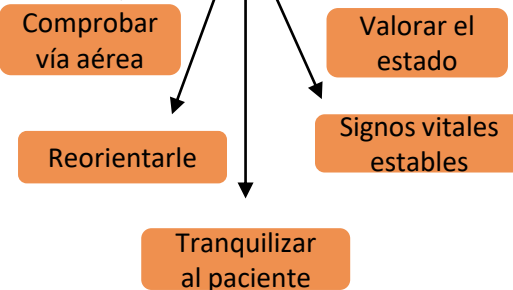

Accidentes cerebrovasculares.

Interrupción de la irrigación sanguínea.

Tipos

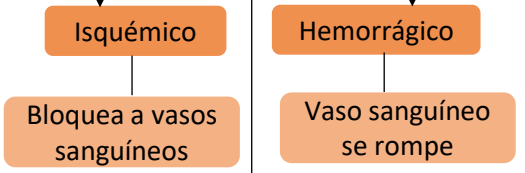

Signos y síntomas

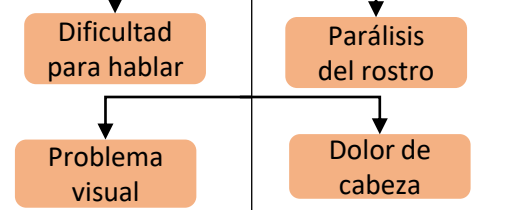

Cuidados de enfermería

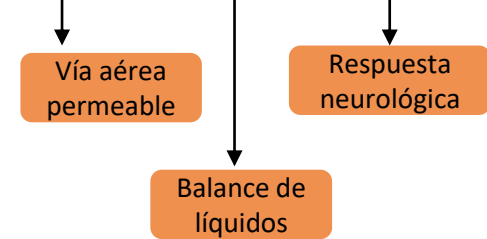

Traumatismos

Lesiones o heridas físicas

Pueden ser

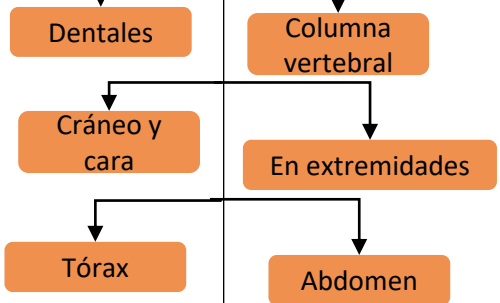

Cuidados de enfermería

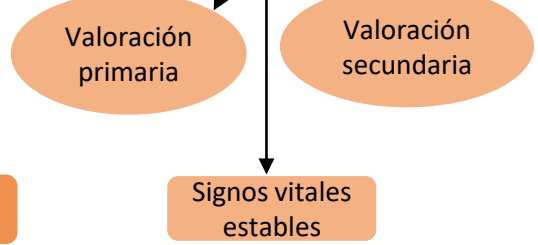

Infecciones del SNC

Diversos síndromes neurológico

Clasificación

Según

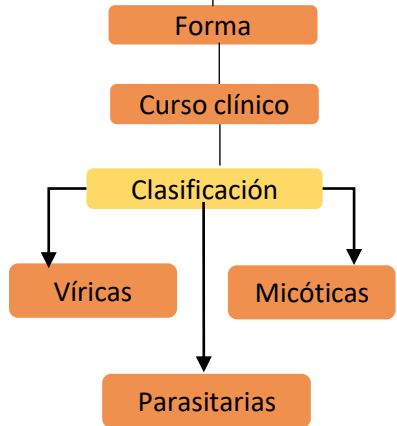

REFERENCIA

UDS. 2020. Antología de Fisiopatología.
Utilizada 16 de Octubre. 2020. PDF.
Unidad2.

<https://plataformaeducativauds.com.mx/assets/docs/files/asignatura/ad914e22f14d5df9b7b6770481cb8870.pdf>