



Nombre de la alumna: Laura Guadalupe Álvarez Gómez

Nombre del profesor (a): Mahonrry de Jesús Ruiz

Nombre del trabajo: Fisiopatología de la nutrición y fisiopatología renal

Materia: Fisiopatología

Grado: 4° cuatrimestre

Grupo: “A”

FISIOLOGÍA DE LA NUTRICIÓN

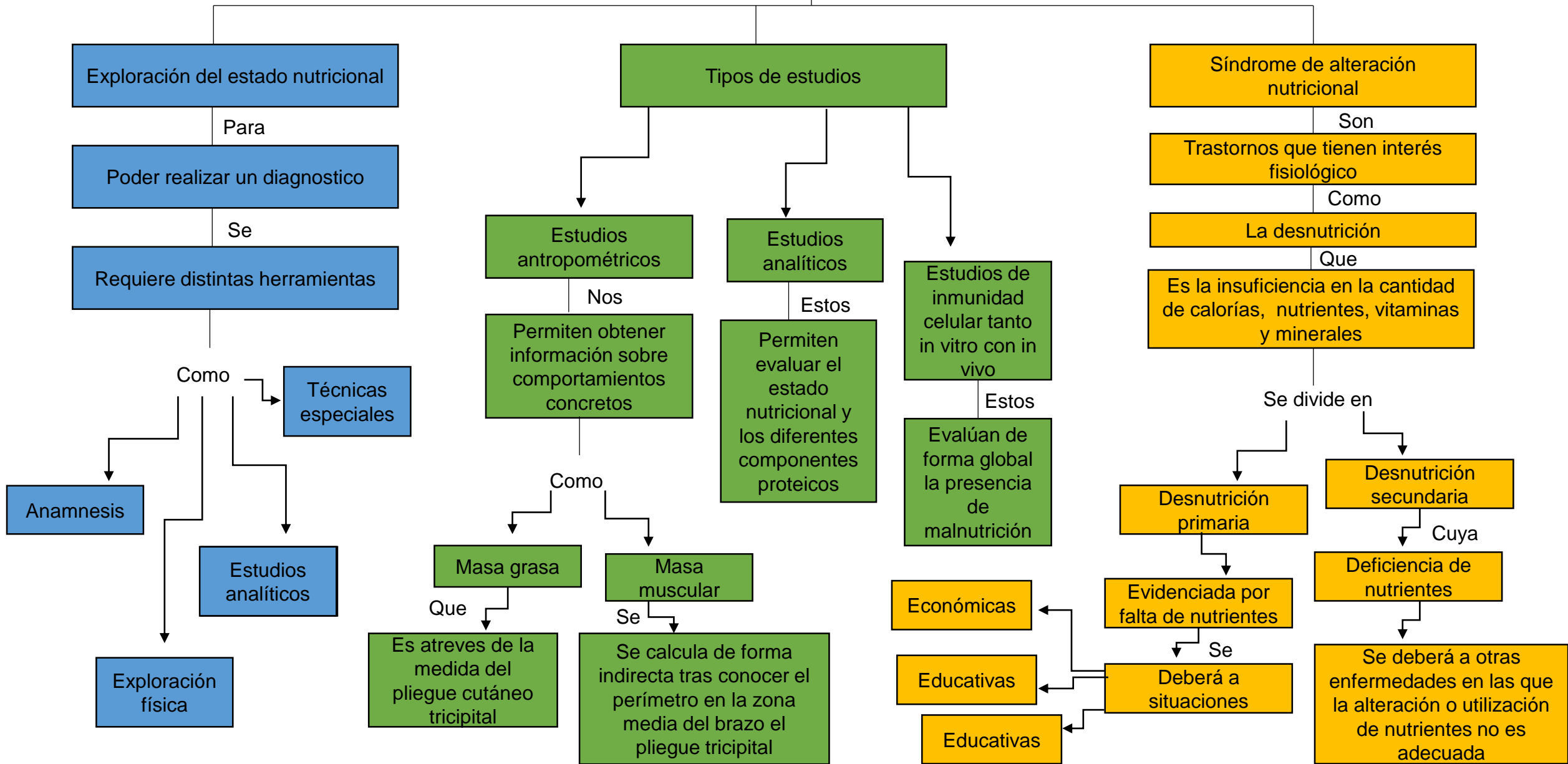

FISIOLOGÍA RENAL

Es

Un síndrome que afecta a la mayor parte de órganos y sistemas

Lo

Cual es un reflejo de la complejidad de las funciones que el riñón desempeña en condiciones fisiológicas

Al

Mismo tiempo nos expresa la pérdida de capacidad funcional de las nefronas

Con

Tendencia a empeorar o a ser irreversible

Tipos de factores

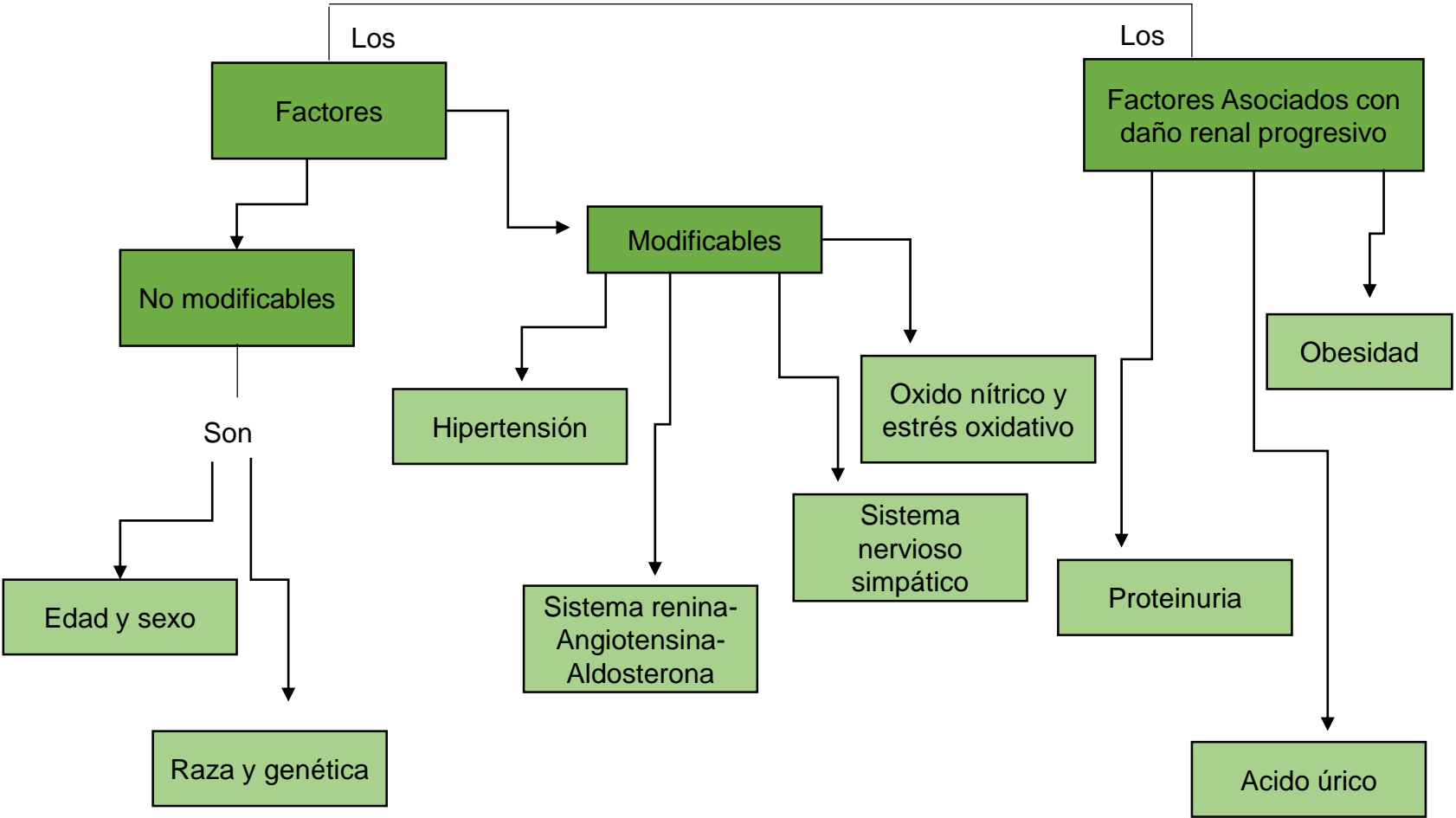

Bibliografía:

UDS. Antología de fisiopatología. Utilizada el 02 de diciembre del 2020. Unidad IV. PDF