



Nombre de alumno: yuriceyda López Velasco.

Nombre del profesor: Inge. Aldo irecta Nájera.

Nombre del trabajo: super nota: que son las cartas modelos y que es el proceso de combinación de correspondencia.

PASIÓN POR EDUCAR

Materia:

Grado: 1 cuatrimestre.

Grupo: B

Comitán de Domínguez Chiapas noviembre de 2020.



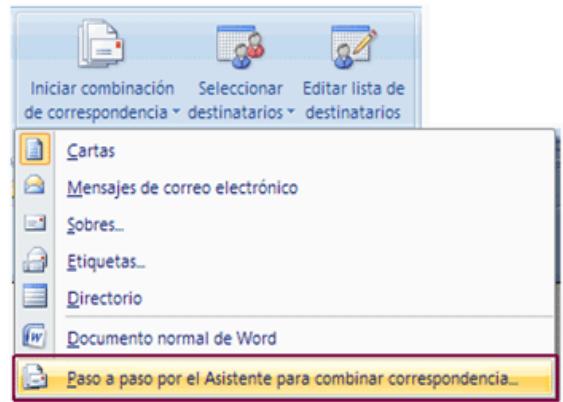
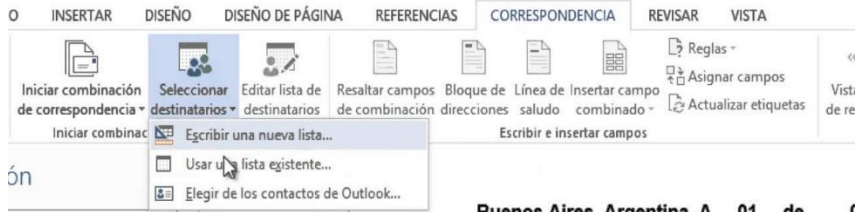

Buenos Aires, Argentina. A __01__ de ____ (

A quien corresponda:

El que suscribe por medio de la presente me permito recomendar ampliamente como un profesional honesto.

Miembro del Consejo de Profesores de la Universidad de Buenos Aires

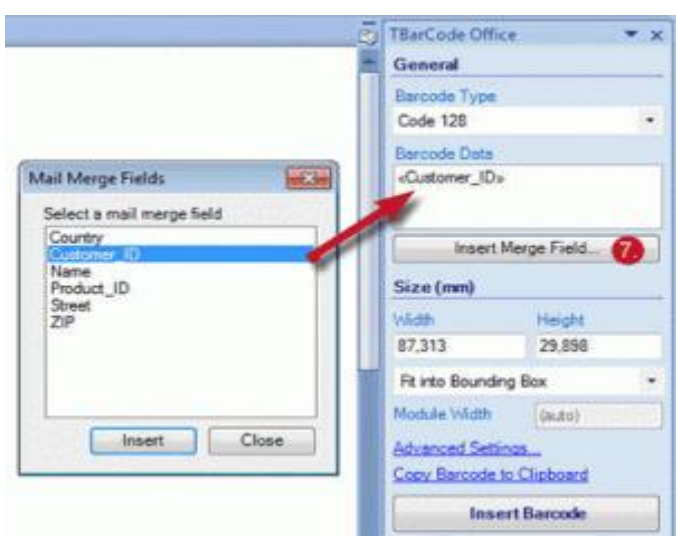
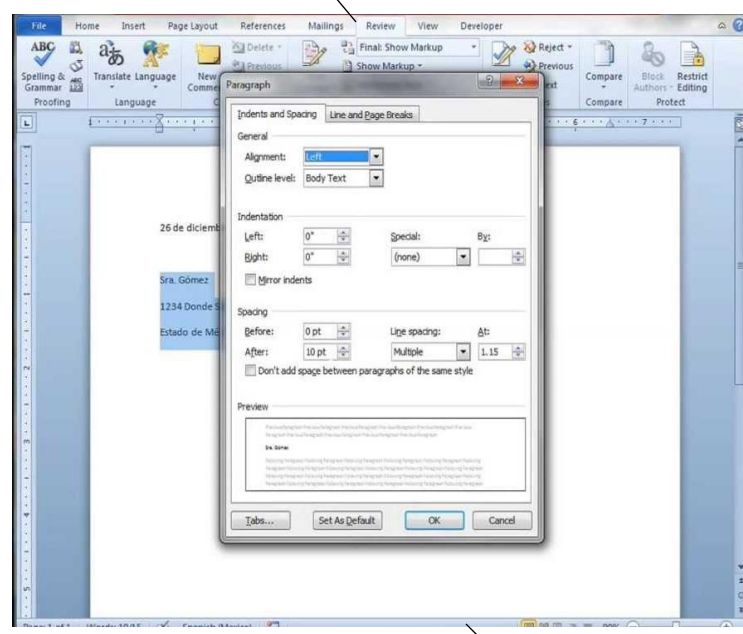

**Partes
De la
Carta**

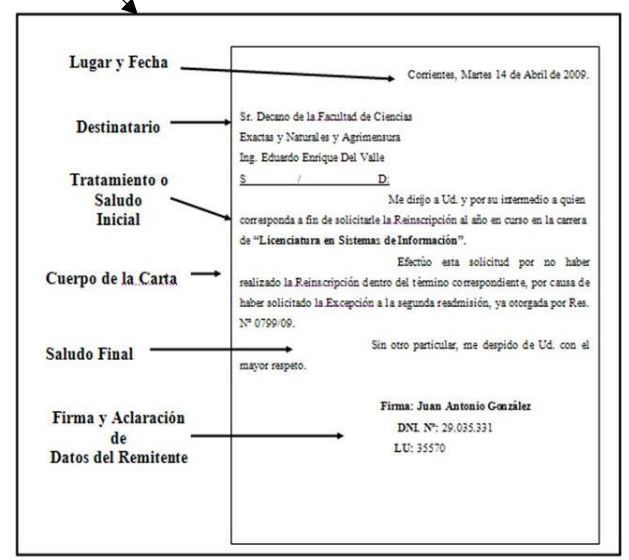

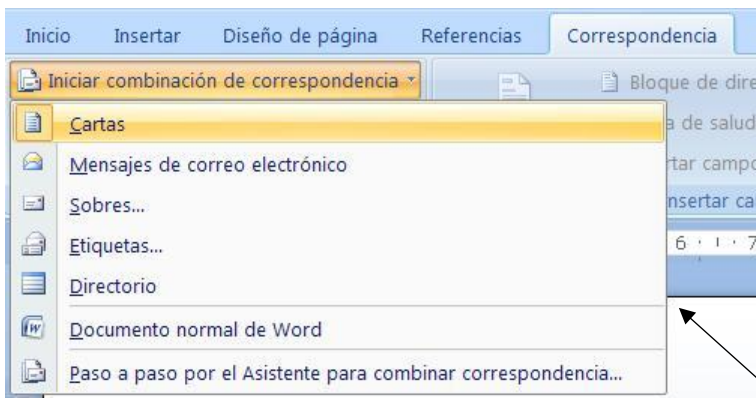

	A	B	C	D	E
1	Departamento	Nombre	Apellido	Teléfono	
2	Informática	Alonso	Jiménez	659-7147	
3	Producción	Brenda	Ibarra	948-3574	
4	Marketing	Carlos	Hernández	145-5777	
5	Informática	Diana	García	579-8760	
6	Finanzas	Enrique	Falcón	655-7914	
7	Marketing	Fabiola	Elizondo	560-9718	
8	Finanzas	Gabriela	Díaz	658-9514	
9	Producción	Humberto	Camacho	130-7908	
10	Marketing	Ignacio	Barrientos	575-0121	
11	Finanzas	Julieta	Arriaga	257-9253	
12					

