



Nombre de alumno: Garcia Calderon Ingrid Del Rosario

Nombre del profesor:

Nombre del trabajo: "Que es el software y el hardware de la computadora"

Materia: Computación

Grado: 1°

Grupo: "B"

¿Qué es el software y el hardware de la

¿QUE ES?

Software es un término informático que hace referencia a un programa o conjunto de programas de cómputo, así como datos, procedimientos y pautas que permiten realizar distintas tareas en un sistema informático.

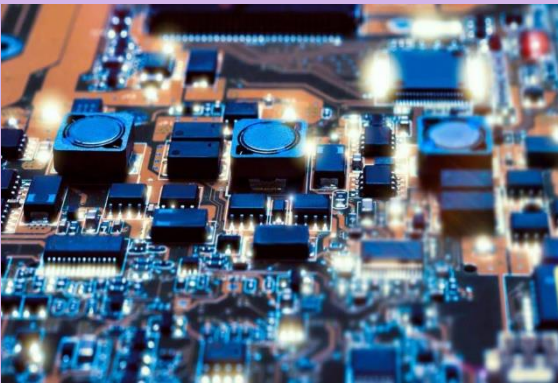

¿QUE ES?

Hardware es la parte física de un ordenador o sistema informático. Está formado por los componentes eléctricos, electrónicos, electromecánicos y mecánicos, tales como circuitos de cables y luz, placas, memorias, discos duros, dispositivos periféricos y cualquier otro material en estado físico que sea necesario para hacer que el equipo funcione.

Diferencias de Hardware y Software

La principal diferencia entre hardware y software es que el hardware es todo dispositivo físico, algo que se puede tocar, al contrario del software que es un conjunto de instrucciones de código instalado en el computador que se ejecutan para cumplir una función, no lo puedes tocar físicamente.

Hardware = equipos o dispositivos que puedes tocar, por ejemplo: CPU, disco duro, monitor, teléfono celular.

Software = lo que se ejecuta en el equipo, por ejemplo: Windows, juegos de computadora, procesador de texto, navegadores de Internet, apps.

5 ejemplos de

- ° El disco duro (Mixto)
- ° La memoria RAM (Almacenamiento)
- ° El Procesador Central CPU (Procesamiento)
- ° La tarjeta madre.
- ° El gabinete en donde se encuentran los circuitos.
- ° El monitor (Salida)
- ° El teclado (Entrada)
- ° El ratón (Entrada)



5 ejemplos de software



- ° Microsoft Office (Word, Excel, PowerPoint, Outlook)
- ° Adobe Reader.
- ° Adobe Photoshop.
- ° Adobe FrontPage.
- ° AutoCAD.
- ° Mozilla Firefox.
- ° Google Chrome.
- ° Internet Explorer.