



**Nombre de alumno: DULCE ALEJANDRA  
MARTINEZ AGUILAR**

**Nombre del profesor: ANA ESTELI  
HIDALGO MARTINEZ**

**Nombre del trabajo: SÚPER NOTA**

**Materia: PSICOLOGIA Y SALUD**

**PASIÓN POR EDUCAR**

**Grado: 1°-**

**Grupo: -**

# LA PSICOLOGÍA DE LA SALUD

## ¿QUÉ ES?

Es una rama de la psicología cuyo objetivo es el análisis de las conductas y los estilos de vida personales que pueden afectar a la salud física.



## CONSTRUCCIÓN DE UN CAMPO



Se hace necesario para ello plantear una breve reseña alrededor de la evolución histórica de la interpretación causal de la salud y las enfermedades.

## PROCESO SALUD- ENFERMEDAD

- ✚ Se han orientado en dos perspectivas: las referidas a la explicación de porqué el hombre enferma
- ✚ las que hacen énfasis en el discurso sobre la promoción de la salud y la prevención de las enfermedades.

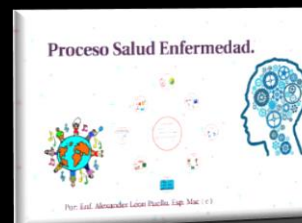

## APLICACIÓN DE LA PSICOLOGÍA

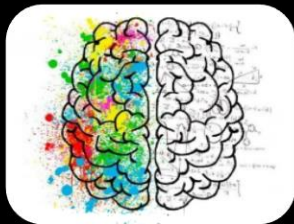

- ✚ La recepción de las interconsultas médico-psicológicas
- ✚ El trabajo investigativo, educativo y reflexivo que involucre a los estudiantes y profesionales.
- ✚ La participación en los equipos multidisciplinares, pacientes enfermos.