



**Nombre de alumno: Joselito magdiel
meza galindo**

Nombre del profesor:

**Nombre del trabajo: mapa
conceptual**

Materia :psicología y salud

PASIÓN POR EDUCAR

Grado: primero

Grupo: B

Comitán de Domínguez Chiapas a 29 de Enero de 2020.

INTERVENCION DE LA PSICOLOGIA EN LA SALUD

Esto nos llevó a encontrarnos un campo o área libre o fértil para el trabajo y se comenzó a analizar que investigaciones son las que se realizan en el campo de la salud pública y así se pudo dar cuenta que eran tres las que se caracterizaban en el campo de la salud los cuales

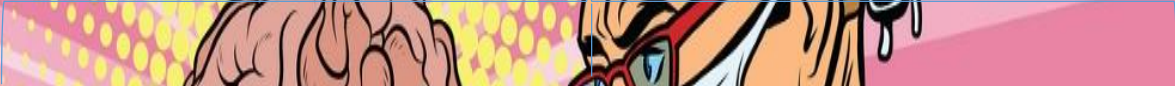

Biomédica

Investigación de salud pública

Clínica

Para eso la psicología puede realizar un análisis de sus propias prácticas y estas pueden recurrir a los conceptos de ideología en estas participan

Los

Política relación de poder, construcción del conocimiento, disciplina miento de la subjetividad, análisis de medio de comunicación entrecruzados

La

Política pública para la equidad y el crecimiento (CIPPEC) esta estudia y analiza políticas públicas para mejorar las ideas y acciones concretas de los estratos de establecen de desarrollo social y el desarrollo económicos

Estas dos últimas ramas se subdividen en dos ramas principales las cuales

Son

Epidemiológico

Investigación del sistema de salud

El

Se comprende de dos categorías las cuales las siguientes de sistema de salud e investigación en política de salud

La investigación en sistema de salud como el estudio científico de la respuesta social organizada a las condiciones de salud y enfermedades en la población

Esta

La

Segunda se enfoca en la escala macro e interrogaciones del sistema de salud el propósito de esta son sociales, políticos y económicos q determinan y estas adoptadas por las social organización