



**Nombre de alumno: CICLALI VERA
OSORIO**

**Nombre del profesor: ANA ESTELI
HIDALGO**

Nombre del trabajo: SUPER NOTA

Materia: PSICOLOGIA Y SALUD

Grado: 1 CUATRIMESTRE

Grupo: LEN10EMC0120-B

ES UNA PROFESIÓN O UNA DICIPLINA QUE ESTUDIA LA CONDUCTA Y PROCESOS MENTALES DE LOS SERES HUMANO.

DEFINICIÓN DE PSICOLOGIA



DEFINICIÓN DE SALUD

- SALUD COMO LA AUSENCIA DE ENFERMEDAD
- SALUD ENTENDIDO DE LA SITUACIÓN FISICA ,MENTAL ,SOCIAL Y ECONOMICA



LA PSICOLOGIA Y SALUD



CARACTERISTICA

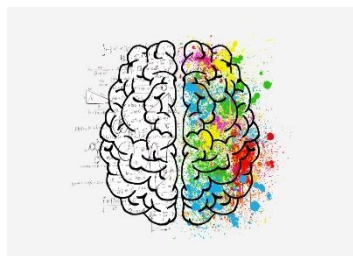

ESTADO ACTUAL

