

Nombre del alumno: Heberto Emmanuel Domínguez Maldonado

Nombre del profesor: Ana Estelí hidalgo

Nombre del trabajo: super nota

Asignatura: psicología y salud

Grado: 1er cuatrimestre

Grupo: : LEN10EMC0120-B



LA PSICOLOGIA DE LA SALUD

Interpretación causal de procesos salud-enfermedad:

Por qué el hombre se enferma y la que hace énfasis en el discurso sobre

La promoción de la salud y prevención de las enfermedades.

Las enfermedades se creaban por un castigo de los dioses y no se curaba

Con medicamentos, sino con cantos, himnos y otros rituales.

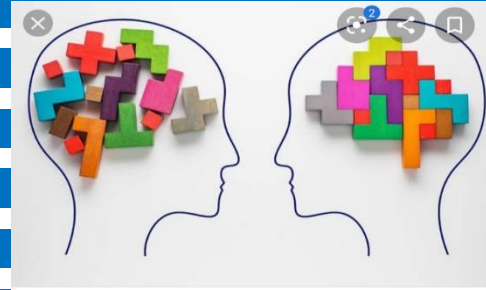

Salud-enfermedad como campo de aplicación de la psicología:

La preocupación de la disciplina psicológica en relación con los temas de salud

Se orientó históricamente al estudio y tratamiento de la salud y enfermedad

Mentales.

Se puede considerar que la psicología de la salud es la rama aplicada de la psicología

Que se dedica al estudio de los componentes subjetivos del proceso salud-enfermedad

Y de la atención de salud



TERMINOS:

La psicología de la salud de atención psicológica de los pacientes

Enfermos o con secuelas de alguna enfermedad, con base a la premisa

De que los factores psíquicos tienen incidencia en el origen y el sujeto

Enfrente las experiencias de estar enfermo.

