



**Nombre de alumno: DULCE ALEJANDRA
MARTINEZ AGUILAR**

Nombre del profesor: ---

Nombre del trabajo: MAPA CONCEPTUAL

**Materia: FUNDAMENTOS DE LA
ENFERMERIA**

Grado: 1-

Grupo: ---

PROCESO DE LA ENFERMERIA

Base semiológicas de la valoración del paciente

Estas son

Síndrome.

Historia clínica.

Síntomas y signos relacionados entre sí.

Registro completo de la información obtenida, del interrogatorio al paciente.

Debe

Ser cierta

Seguir un orden

Debe obtenerse razonamiento enfermero.

Interrogatorio

Datos personales.
Motivos de consulta.
Enfermedad actual.
Hábitos.
Antecedentes personales y familiares

Semiología alicada a la enfermería.

Estudio de los signos y síntomas de una enfermedad.

A partir de los datos recabados, examen físico, se llega al diagnóstico enfermero.

Objetivo.

Problemas.

Síntoma.

Lo que siente y manifiesta el paciente.

Todo aquello que requiere atención por parte de la enfermera.

Signo.

Es lo observado, palpado y auscultado por la enfermera.

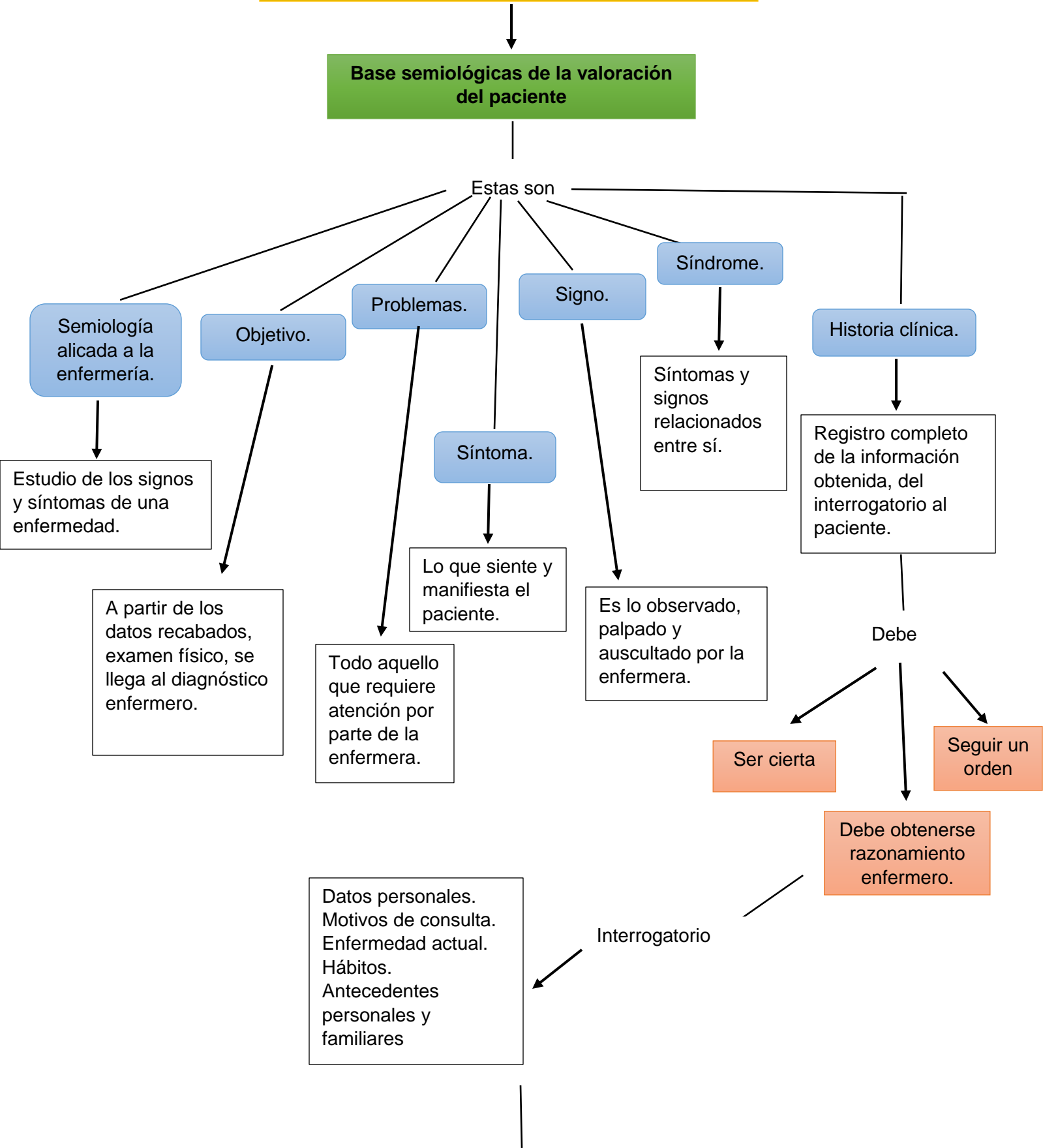

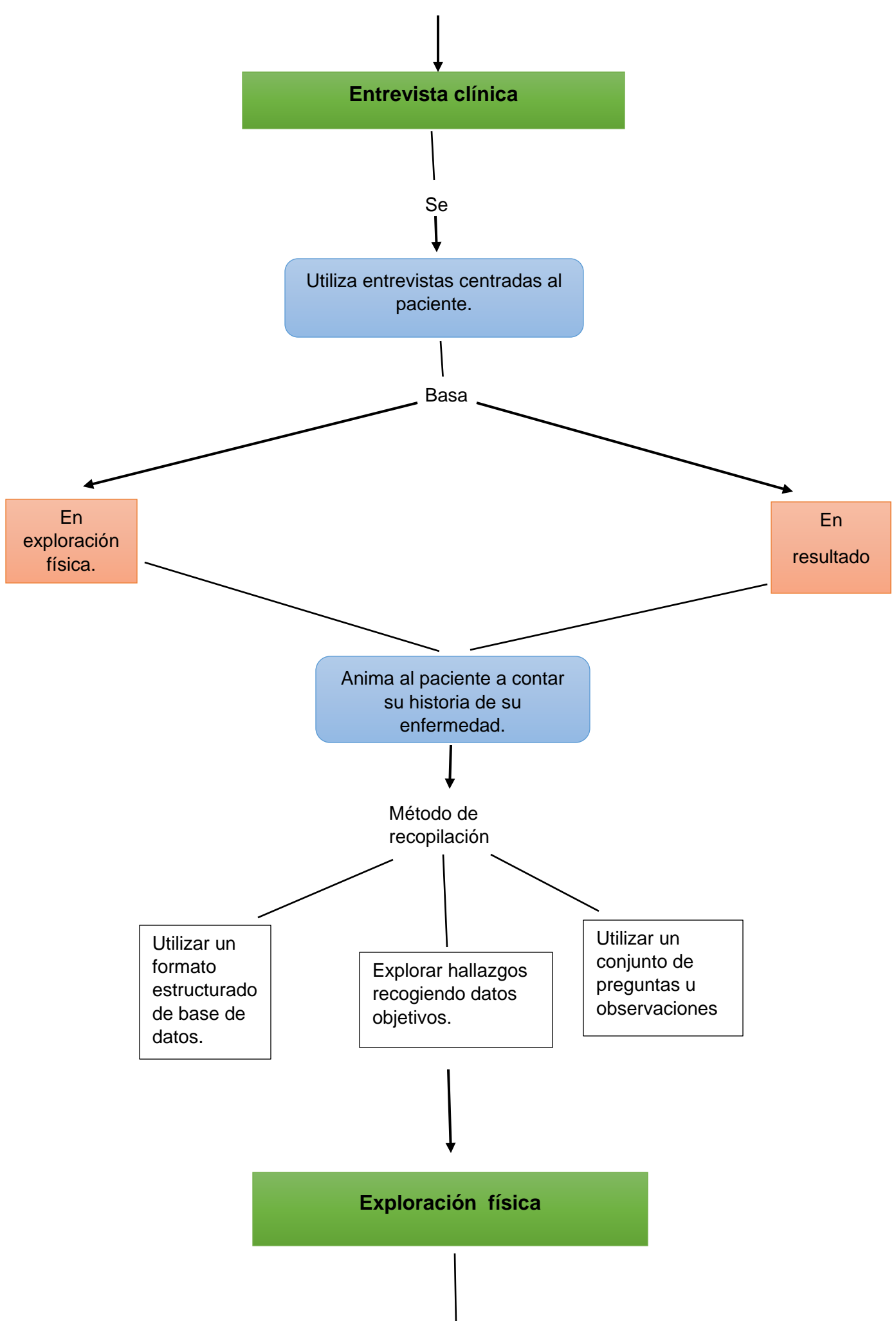

¿Qué es?



La valoración de la salud y la exploración física

