

**Nombre de alumno: César Eduardo Figueroa
Moreno**

Nombre del profesor: CLAUDIA GUADALUPE FIGUEROA

Nombre del trabajo: MAPA CONCEPTUAL

Materia: ANATOMIA Y FISILOGIA

Grado: 1 Grupo: "A"

MEDULA ESPINAL

ESTRUCTURA DE PROTECCIÓN

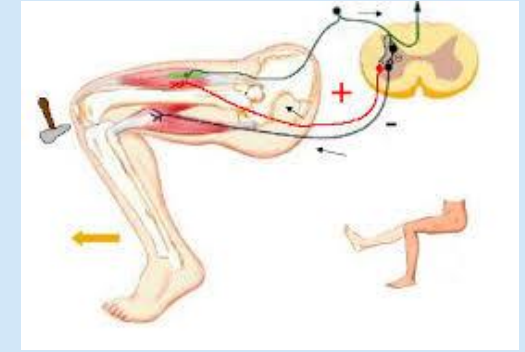

ESTRUCTURAS DE PROTECCION

DISTRUCIÓN DE LOS NERVIOS ESPINALES

1. La columna vertebral
2. Meninges

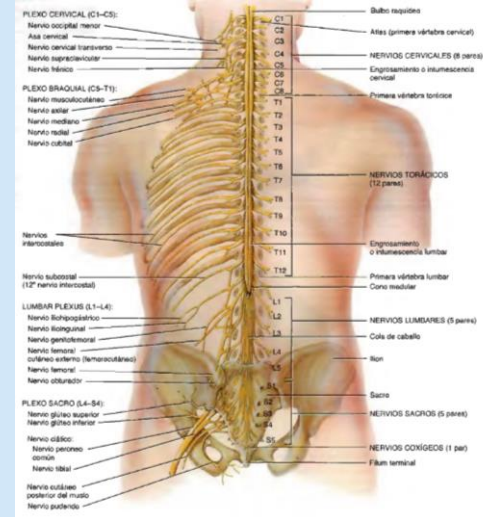
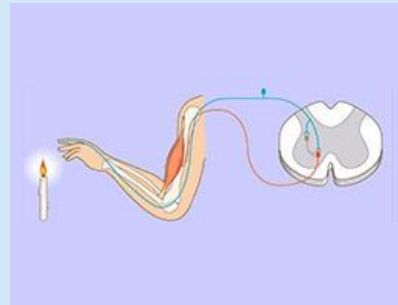

1. RAMOS
2. PLEXOS
3. NERVIOS INTERCOSTALES

REFLEJOS Y ARCOS

1. Receptor sensitivo
2. Neurona sensitiva
3. Centro integrador
4. Neurona motora

REFLEJO TENDINOSO

Los reflejos de estiramiento actúan como un mecánico de retroalimentación para el control de la longitud.