

Jose de Jesus Arguello Contreras

Diana Laura Rodriguez Flores

Sistema de impresión

Tipos de malla - serigrafía.

3Parcial

7 Cuatrimestrel

Serigrafia manual

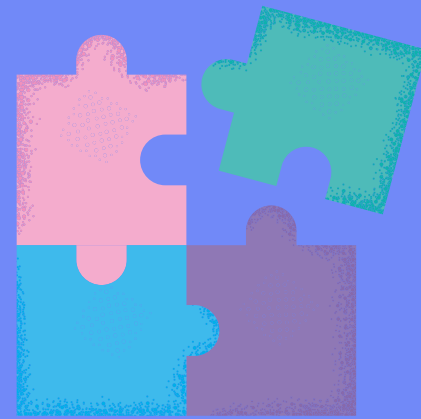

Se coloca la pieza en la base



Aplicar y extender la tinta con ayuda de una espátula

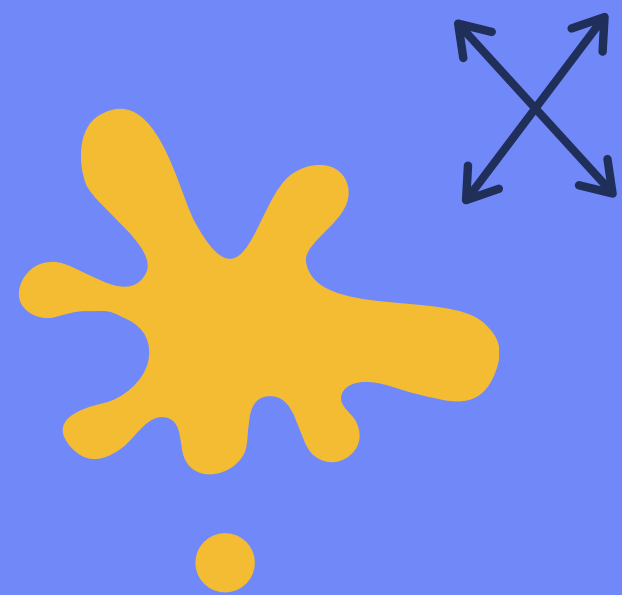

De manera ligera expandir la tinta para que así pueda pasar de manera correcta.



Al terminar de usar la malla se deberán quitar los excesos de tinta con la espátula.

La otra parte se la mandare por correo profe:).