UDS UNIVERSIDAD DEL SURESTE

"Pasión por educar"

“DERECHO ADMINISTRATIVO ”

(Unidad I)

Catedratico: Lic. Julio Cesar Vázquez

Presenta: Nallely Cristel Méndez Osuna

Lic. En Derecho 4° “A”

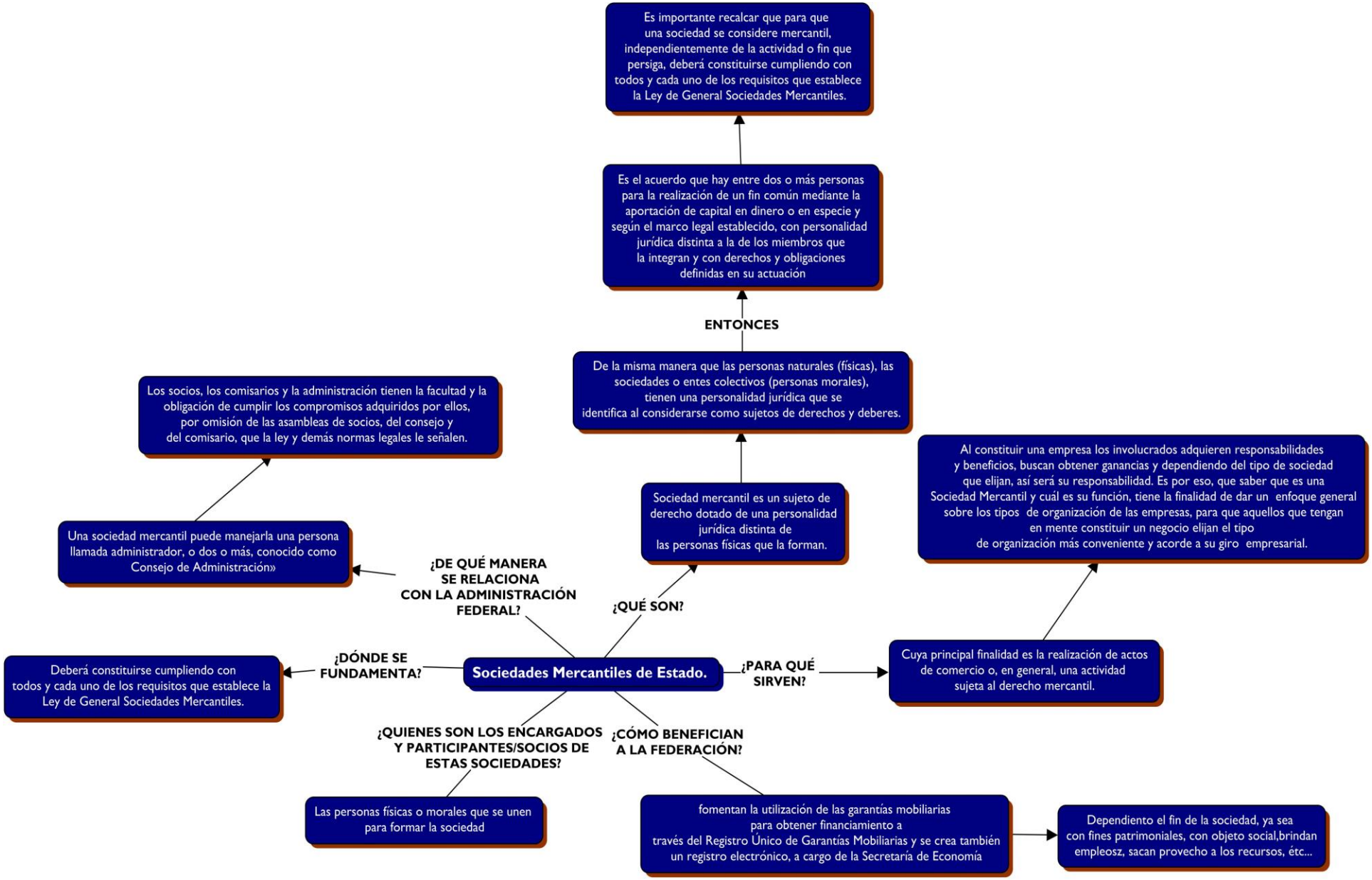
Sociedades Mercantiles de Estado.
¿QUÉ SON?
Sociedad mercantil es un sujeto de derecho dotado de una personalidad jurídica distinta de las personas físicas que la forman.
De la misma manera que las personas naturales (físicas), las sociedades o entes colectivos (personas morales), tienen una personalidad jurídica que se identifica al considerarse como sujetos de derechos y deberes.
ENTONCES
Es el acuerdo que hay entre dos o más personas para la realización de un fin común mediante la aportación de capital en dinero o en especie y según el marco legal establecido, con personalidad jurídica distinta a la de los miembros que la integran y con derechos y obligaciones definidas en su actuación
Es importante recalcar que para que una sociedad se considere mercantil, independientemente de la actividad o fin que persiga, deberá constituirse cumpliendo con todos y cada uno de los requisitos que establece la Ley de General Sociedades Mercantiles.
¿DE QUÉ MANERA SE RELACIONA CON LA ADMINISTRACIÓN FEDERAL?
Una sociedad mercantil puede manejarla una persona llamada administrador, o dos o más, conocido como Consejo de Administración»
Los socios, los comisarios y la administración tienen la facultad y la obligación de cumplir los compromisos adquiridos por ellos, por omisión de las asambleas de socios, del consejo y del comisario, que la ley y demás normas legales le señalen.
¿PARA QUÉ SIRVEN?
Cuya principal finalidad es la realización de actos de comercio o, en general, una actividad sujeta al derecho mercantil.
Al constituir una empresa los involucrados adquieren responsabilidades y beneficios, buscan obtener ganancias y dependiendo del tipo de sociedad que elijan, así será su responsabilidad. Es por eso, que saber que es una Sociedad Mercantil y cuál es su función, tiene la finalidad de dar un enfoque general sobre los tipos de organización de las empresas, para que aquellos que tengan en mente constituir un negocio elijan el tipo de organización más conveniente y acorde a su giro empresarial.
¿DÓNDE SE FUNDAMENTA?
Deberá constituirse cumpliendo con todos y cada uno de los requisitos que establece la Ley de General Sociedades Mercantiles.
¿QUIENES SON LOS ENCARGADOS Y PARTICIPANTES/SOCIOS DE ESTAS SOCIEDADES?
Las personas físicas o morales que se unen para formar la sociedad
¿CÓMO BENEFICIAN A LA FEDERACIÓN?
fomentan la utilización de las garantías mobiliarias para obtener financiamiento a través del Registro Único de Garantías Mobiliarias y se crea también un registro electrónico, a cargo de la Secretaría de Economía
Dependiento el fin de la sociedad, ya sea con fines patrimoniales, con objeto social,brindan empleosz, sacan provecho a los recursos, étc...