

CORTE LONGITUDINAL B - B'

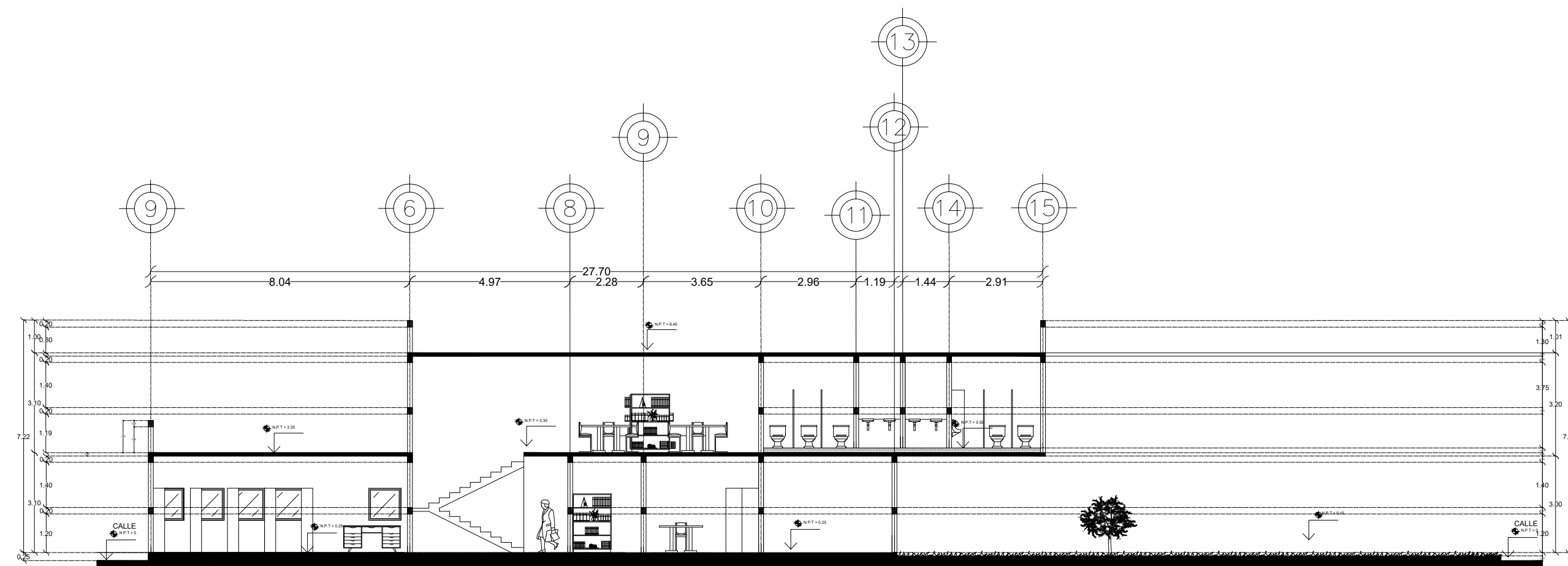

CORTE TRANSVERSAL A - A'

SIMBOLOGÍA

SELLOS

DATOS DE LA OBRA

SUPERFICIE DEL TERRENO: 5,696 M²
 SUPERFICIE CONSTRUIDA
 PRIMER NIVEL: 566.2046 M²
 SUPERFICIE TOTAL CONSTRUIDA: 566.2046 M²

PROYECTO:
 Biblioteca

DIRECCIÓN:
 Entre Blvd 20 de Noviembre y la lla. calle Sur Pte

PROPIETARIO:
 AVE. CENTRAL No. 24

PROYECTO

NOMBRE DEL PLANO:

PLANTA ARQUITECTÓNICA

D.R.O.:

JORGE IVAN SOSA GUILLEN

FIRMA:

ESCALA:

2:5

ACOTACIÓN:

METROS

PLANO:

CLAVE

A-1

FECHA:

09/ Diciembre / 2020