

DATOS
UNIVERSIDAD DEL SURESTE
VICTOR MANUEL SANTIAGO G.
IRAM GOMEZ RUEDA
EXAMEN 3ª UNIDAD

PLANTA DE CONJUNTO
CORTES
FACHADA

SELLOS

DATOS DE LA OBRA

PROYECTO:
 LOCALES

DIRECCIÓN:

PROPIETARIO:
 VICTOR MANUEL SANTIAGO GUILLEN

NOMBRE DEL PLANO:
 PLANTA DE CONJUNTO, CORTES, FACHADA

D.R.O: IRAM GOMEZ RUEDA
 AVE. CENTRAL No. 24

FIRMA:

ESCALA:
 1:50

ACOTACIÓN:
 METROS

A-1

PLANO:
 01/03

FECHA: 19/NOVIEMBRE/2020

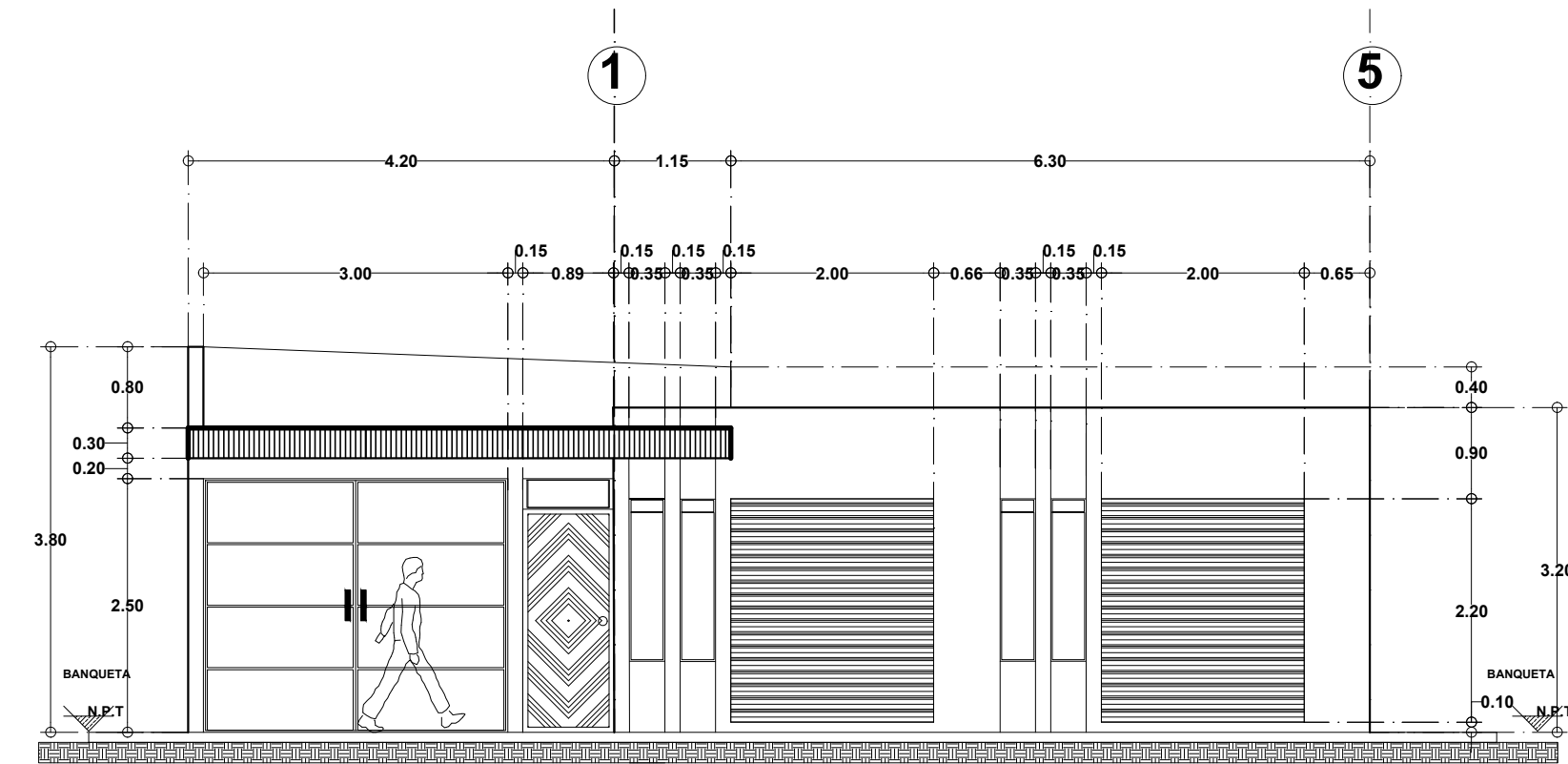

FACHADA

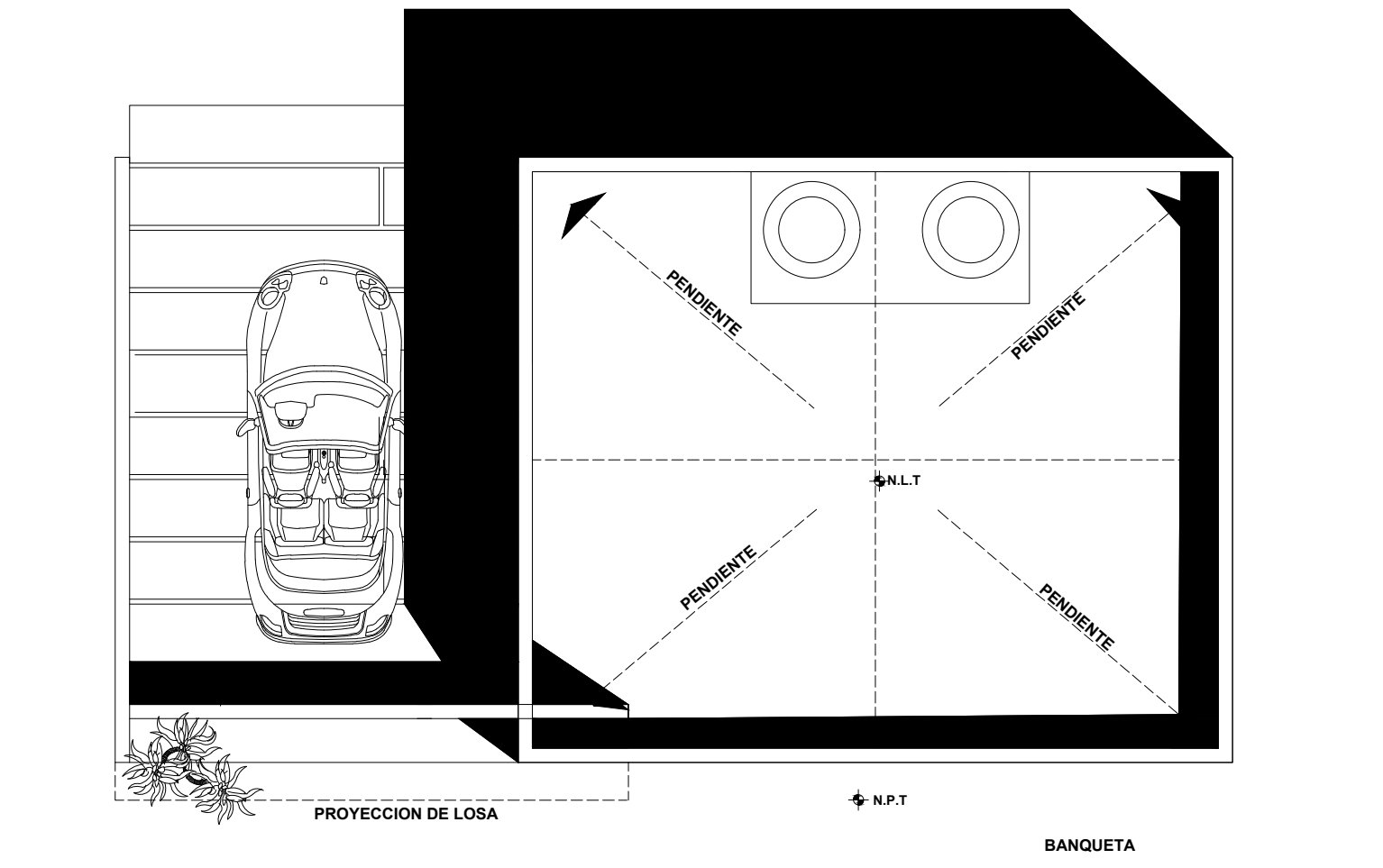

PLANTA DE CONJUNTO

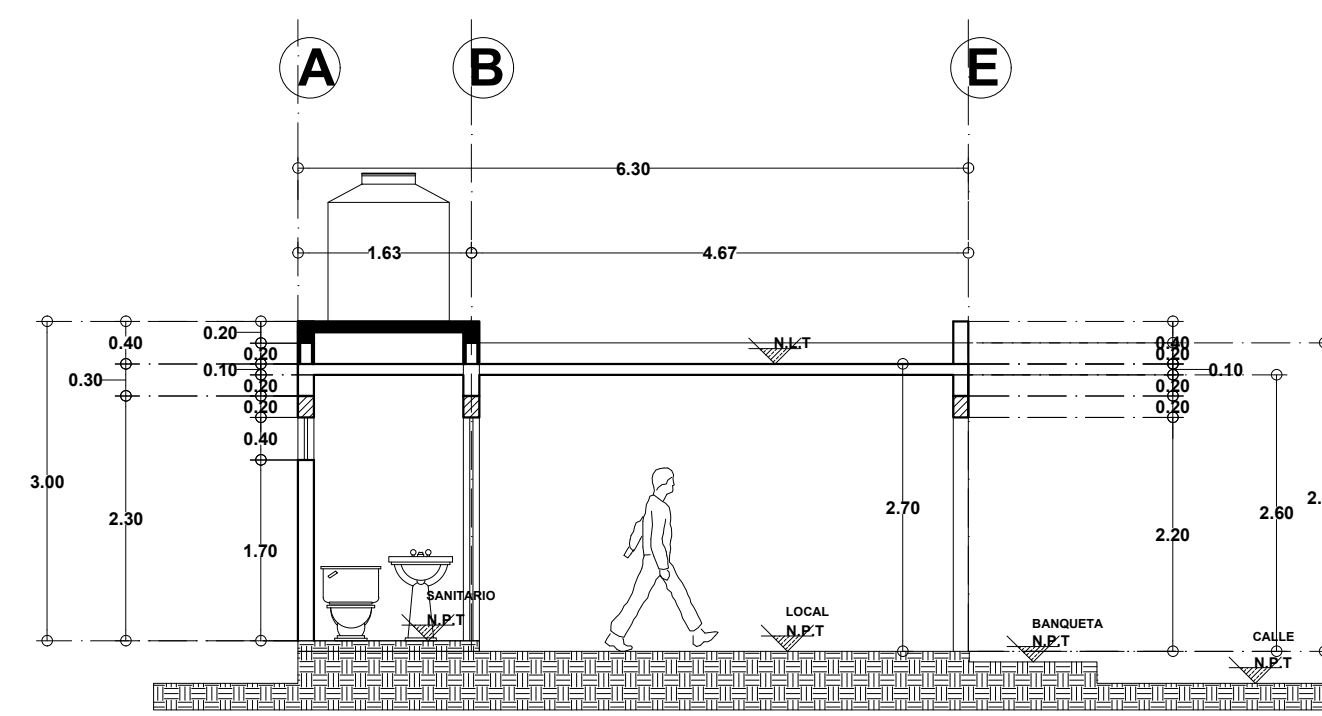

Corte Transversal B-B

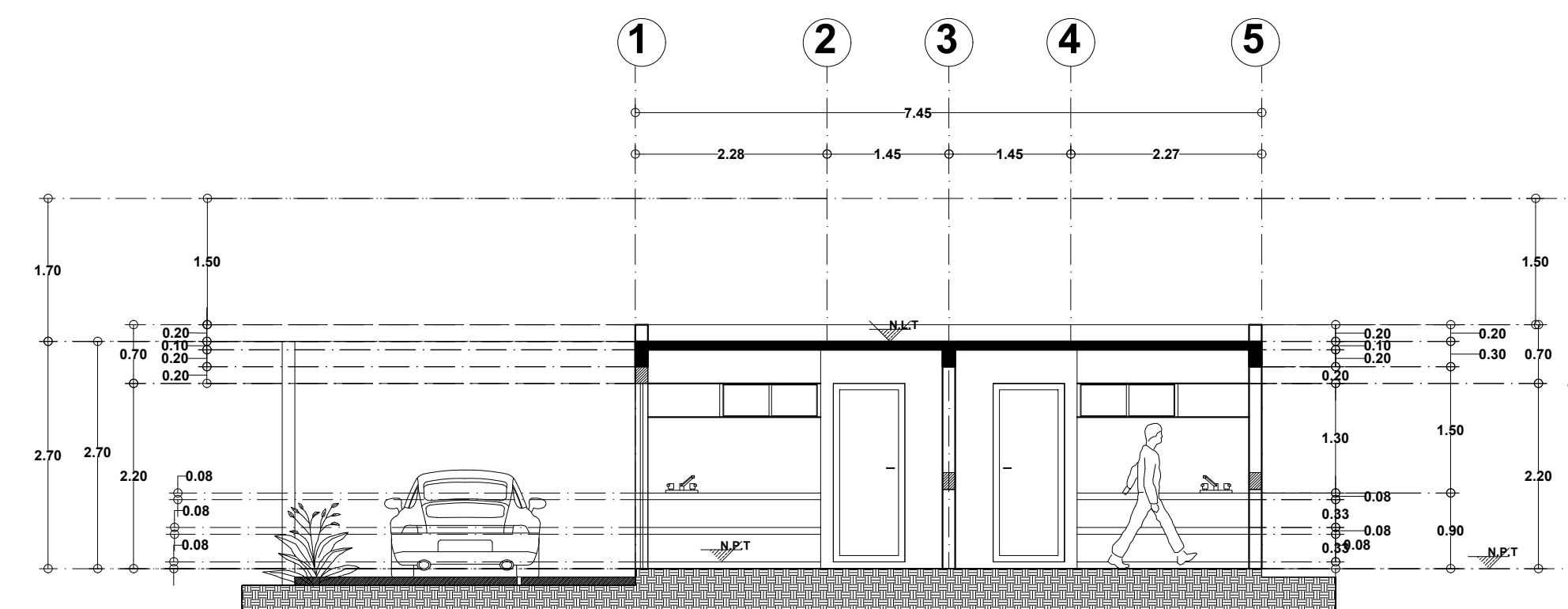

Corte longitudinal A-A