

**NOMBRE DEL ALUMNO:
LUIS FERNANDO CALVO JIMÉNEZ.**

-

**NOMBRE DEL DOCENTE:
VICTOR MANUEL SANTIAGO GUILLEN.**

-

**MATERIA:
COMPUTACION PARA EL DISEÑO ARQUITECTONICO**

-

ARQUITECTURA CUARTO CUATRIMESTRE

EXAMEN CUARTA UNIDAD

-

09 DE DICIEMBRE DE 2020.

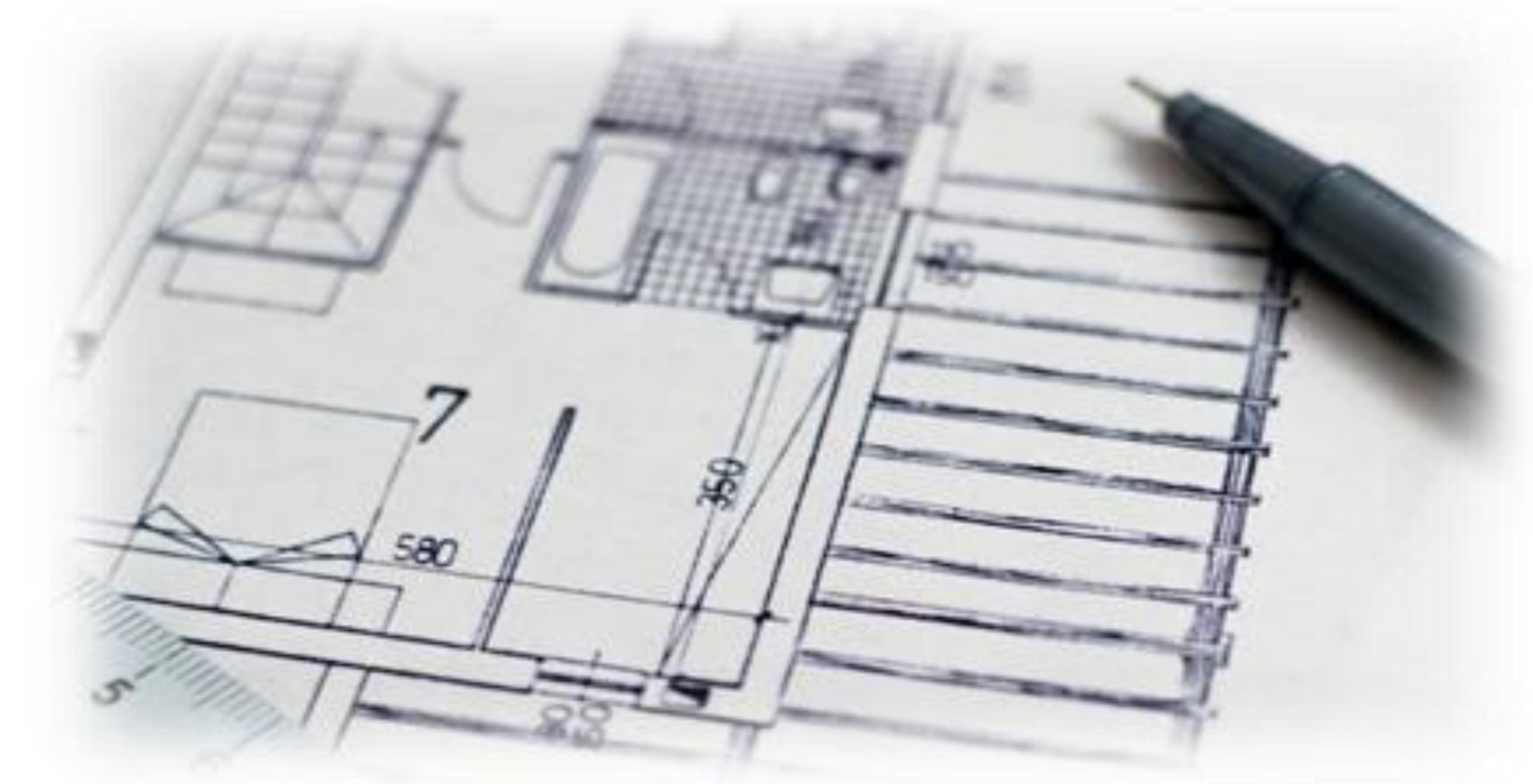

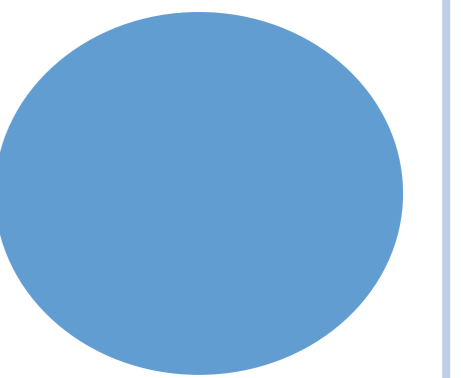
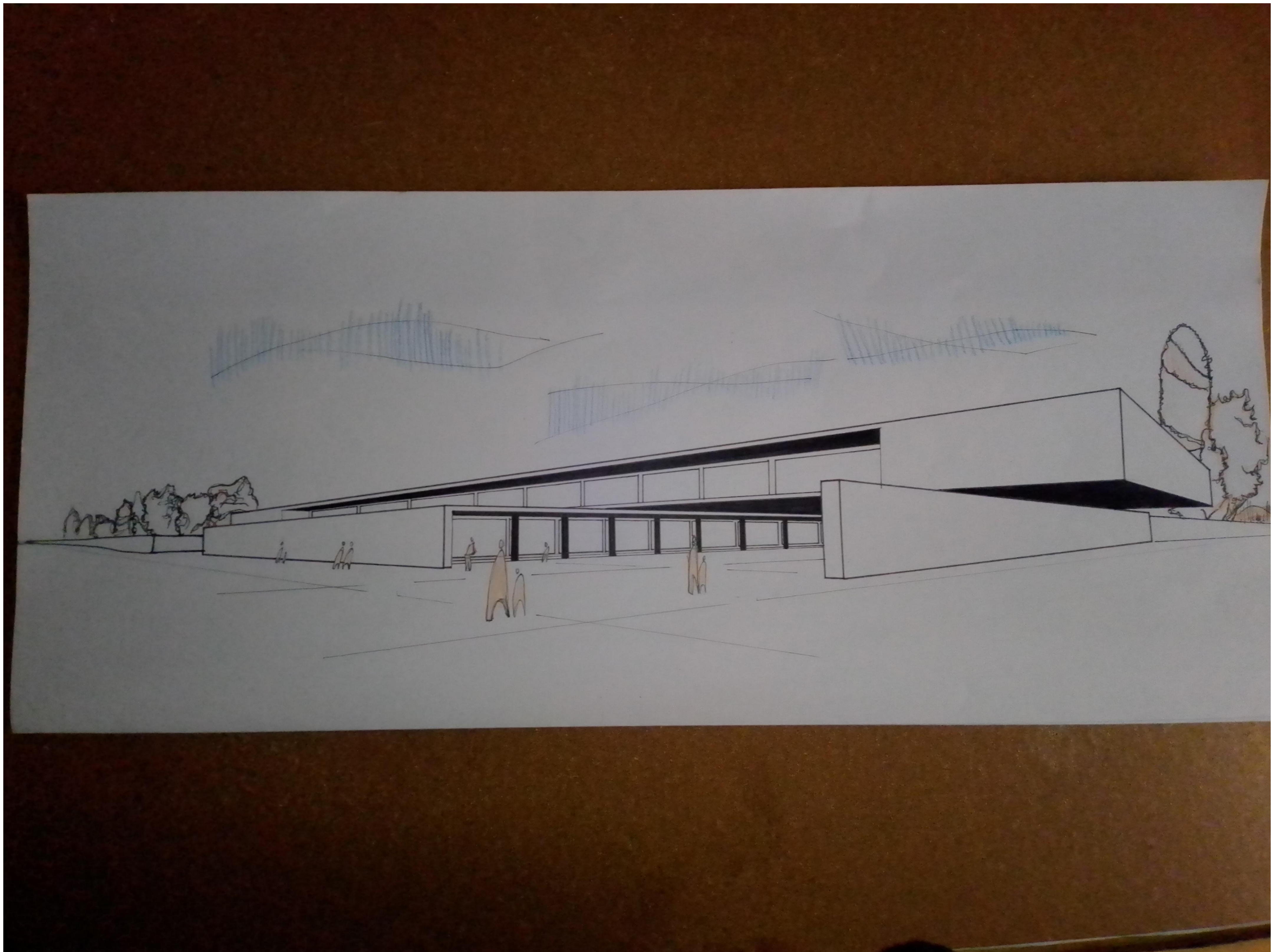

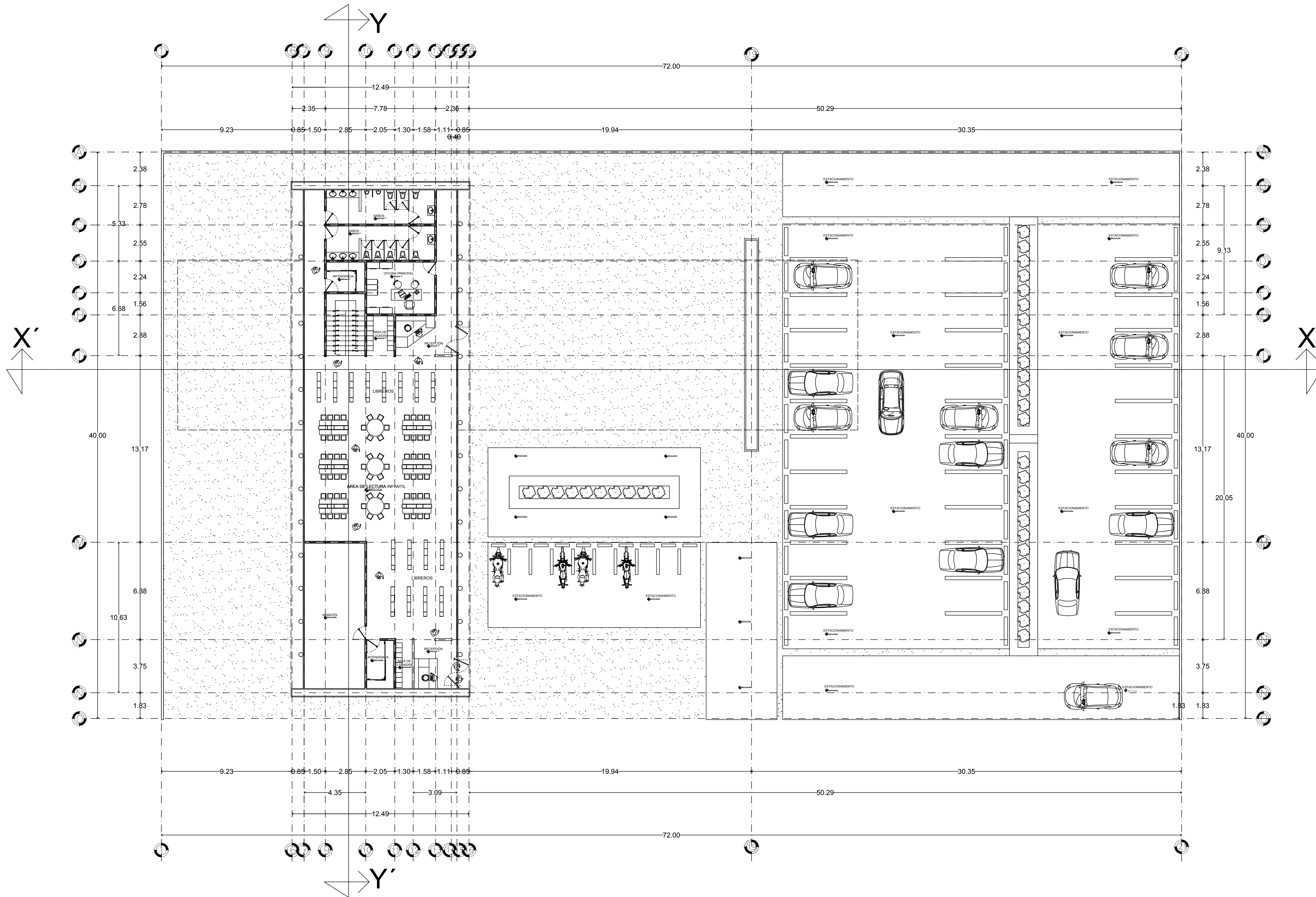

CROQUIS DE LOCALIZACION



NORTE

ESPECIFICACIONES

PROYECTO:
BIBLIOTECA MUNICIPAL

PLANO: **ARQUITECTONICO**

PROPIETARIO:
maria de lourdes zamorano vasquez
UBICACION:
LOCALIDAD:
COMITAN, CHIAPAS

CLAVE:
A-2
ESCALA:
ACOTACION:
1:125
METROS

POYECTO:
ARQ. LUIS FERNANDO CALVO JIMENEZ

DIBUJO:
ARQ. LUIS FERNANDO CALVO JIMENEZ

PLANTA ARQUITECTONICA BAJA

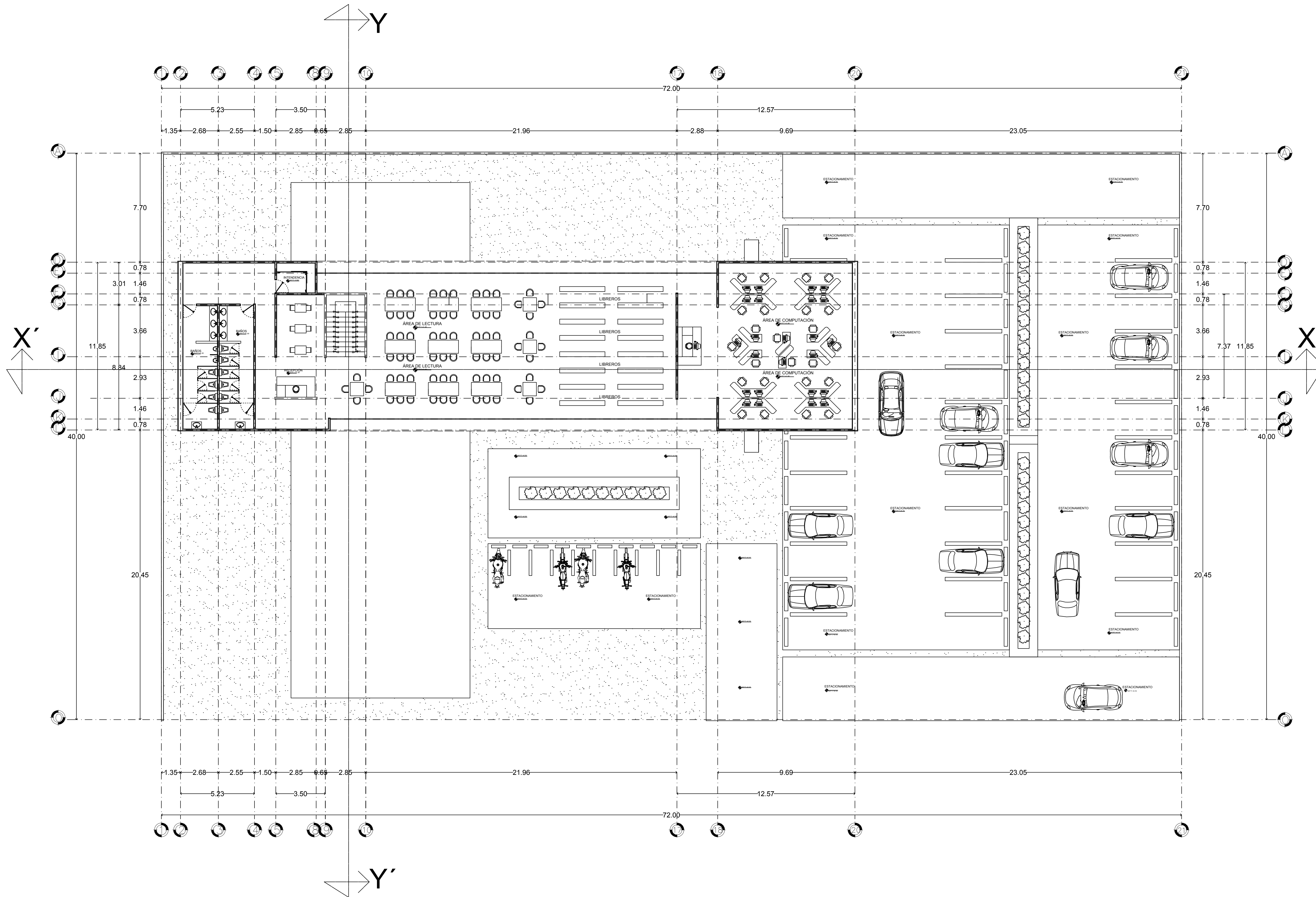

CROQUIS DE LOCALIZACION

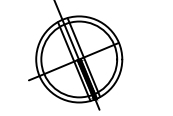

NORTE

ESPECIFICACIONES

PROYECTO:
BIBLIOTECA MUNICIPAL

PLANO: ARQUITECTONICO

PROPIETARIO:
maria de lourdes zamorano vasquez
UBICACION:
LOCALIDAD:
COMITAN, CHIAPAS

CLAVE:
A-2
ESCALA: ACOTACION:
1:125 METROS

POYECTO:
ARQ. LUIS FERNANDO CALVO JIMENEZ

DIBUJO:
ARQ. LUIS FERNANDO CALVO JIMENEZ

PLANTA ARQUITECTÓNICA ALTA

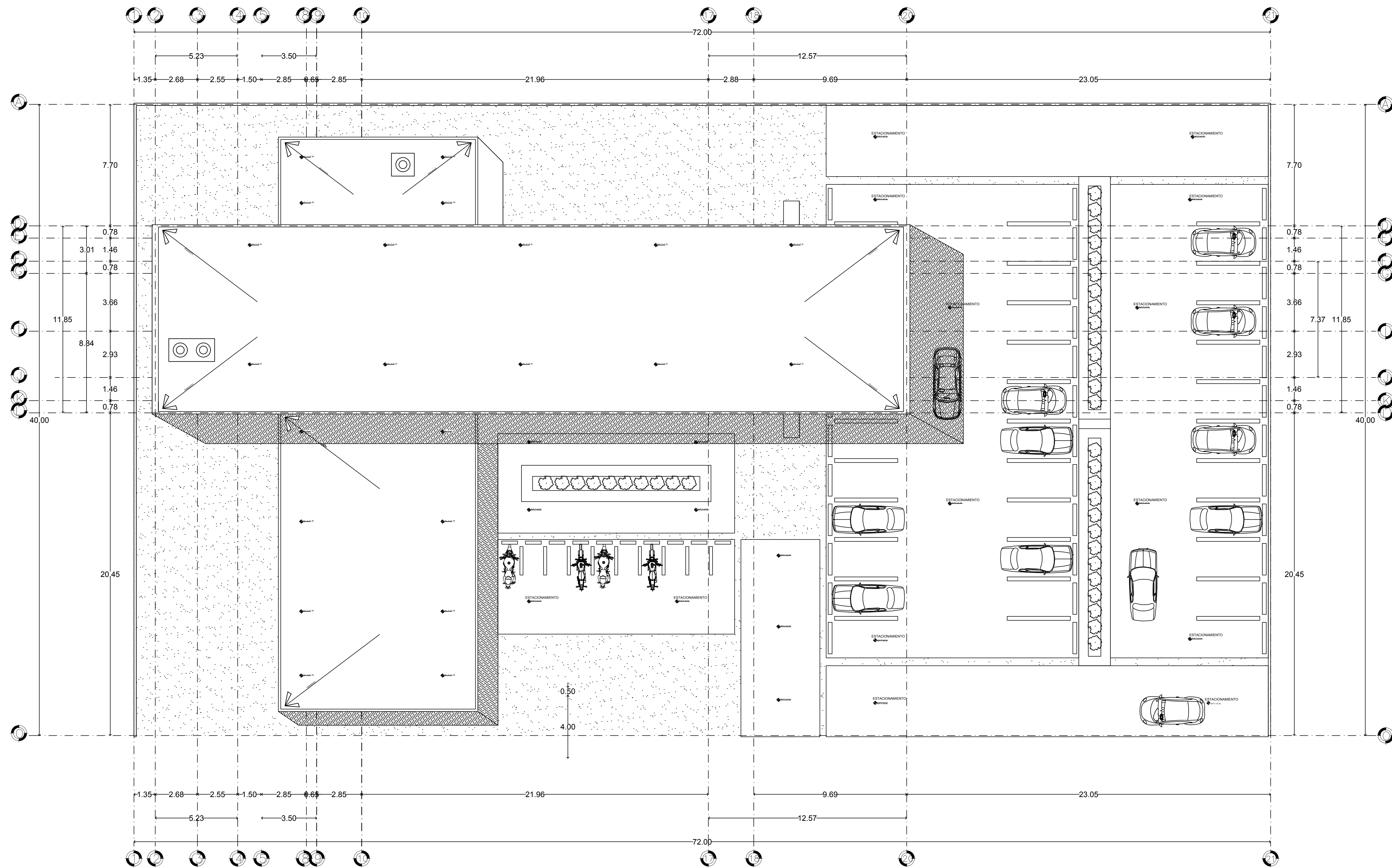

CROQUIS DE LOCALIZACION

NORTE

ESPECIFICACIONES

PROYECTO:
BIBLIOTECA MUNICIPAL

PLANO: ARQUITECTONICO

PROPIETARIO:
maria de lourdes zamorano vasquez
UBICACION:
LOCALIDAD:
COMITAN, CHIAPAS

CLAVE: **A-3**
ESCALA: ACOTACION:
1:125 METROS

POYECTO:
ARQ. LUIS FERNANDO CALVO JIMENEZ

DIBUJO:
ARQ. LUIS FERNANDO CALVO JIMENEZ

PLANTA DE CONJUNTO

LOMAS ALTAS

RAMO JUDICIAL

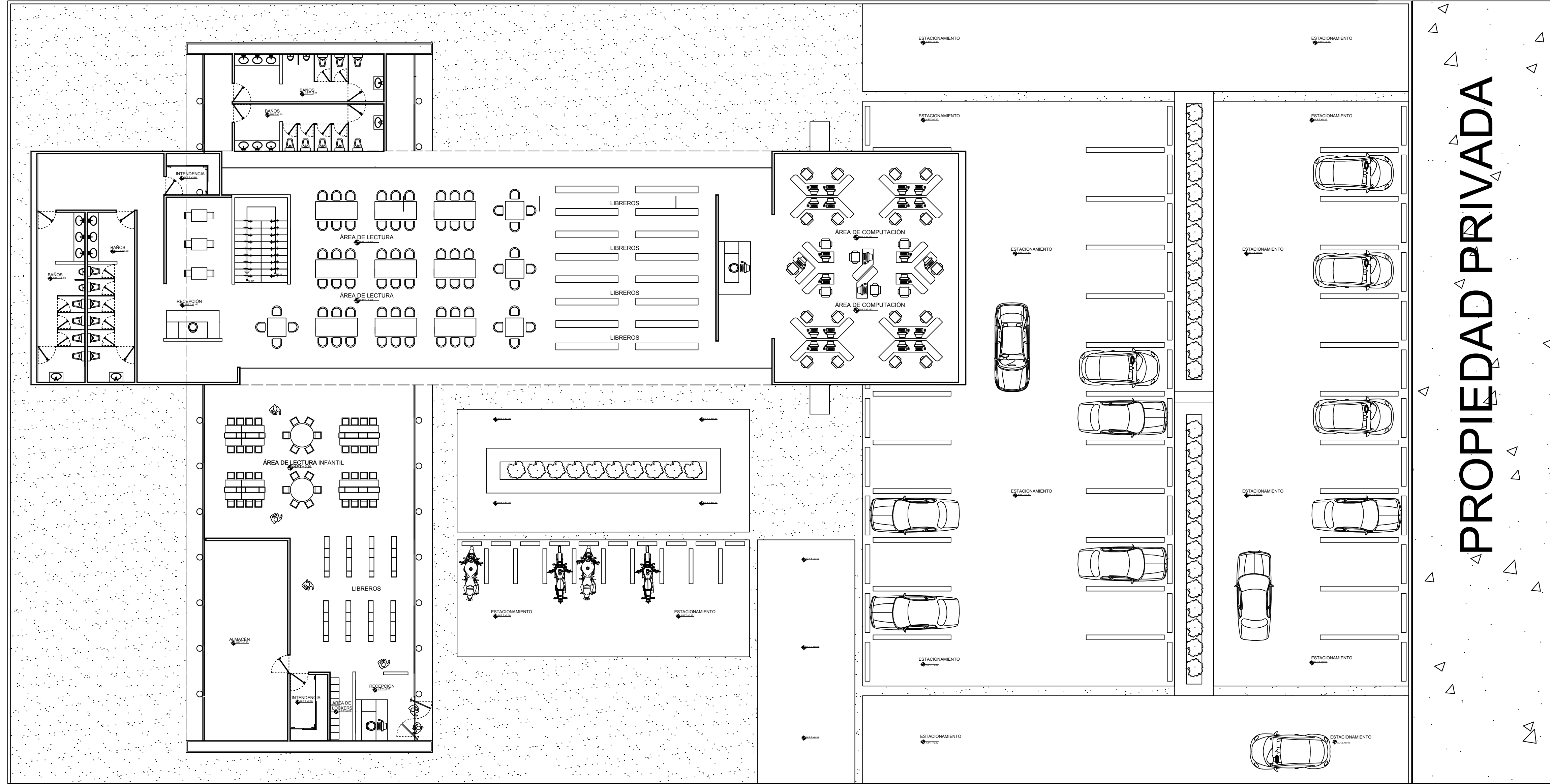

BOULEVARD 20 DE NOVIEMBRE

PLANTA ARQUITECTÓNICA DE CONJUNTO

CROQUIS DE LOCALIZACION

NORTE

ESPECIFICACIONES

PROYECTO:
BIBLIOTECA MUNICIPAL

PLANO: ARQUITECTONICO

PROPIETARIO:
UBICACION:
LOCALIDAD:

CLAVE **A-4**
ESCALA: ACOTACION:
1:125 METROS

POYECTO:
ARQ. LUIS FERNANDO CALVO JIMENEZ

DIBUJO:
ARQ. LUIS FERNANDO CALVO JIMENEZ