

LOCALIZACIÓN

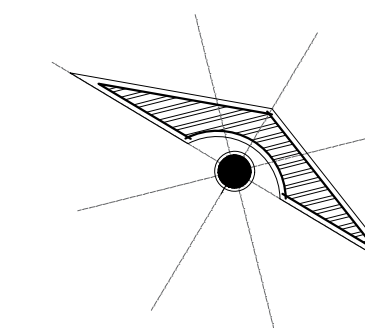

SIMBOLOGÍA

SELLOS

DATOS DE LA OBRA

SUPERFICIE DEL TERRENO: 1,000 M²
 SUPERFICIE CONSTRUIDA
 PRIMER NIVEL: 1,000 M²
 SEGUNDO NIVEL: 1,000 M²
 SUPERFICIE TOTAL CONSTRUIDA:..... 1,000 M²

PROYECTO:

LOCALES

DIRECCIÓN:

PROPIETARIO:

DATOS GENERALES

ALUMNO:
 SANDRA GUADALUPE RUIZ MORALES
 MATERIA:
 COMPUTACION PARA EL DISEÑO
 ARQUITECTONICO I
 DOCENTE:
 SANTIAGO QUILLEN VICTOR MANUEL

NOMBRE DEL PLANO:

CORTES Y ALZADOS

D.R.O.:

FIRMA:

ESCALA:

1:50

ACOTACIÓN:

METROS

CLAVE

A-1

PLANO:

FECHA:

19 / NOVIEMBRE / 2019

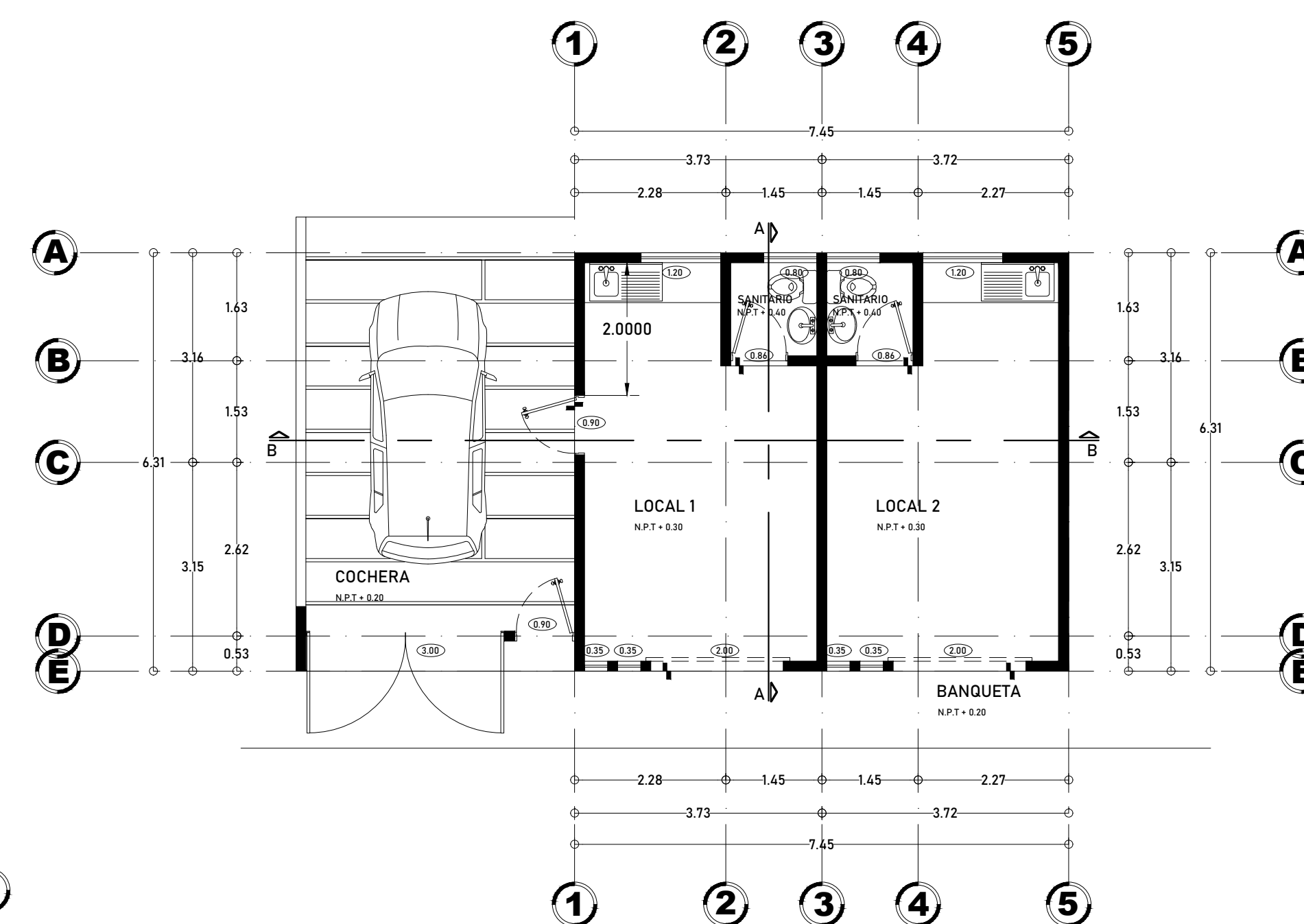

PLANTA ARQUITECTONICA

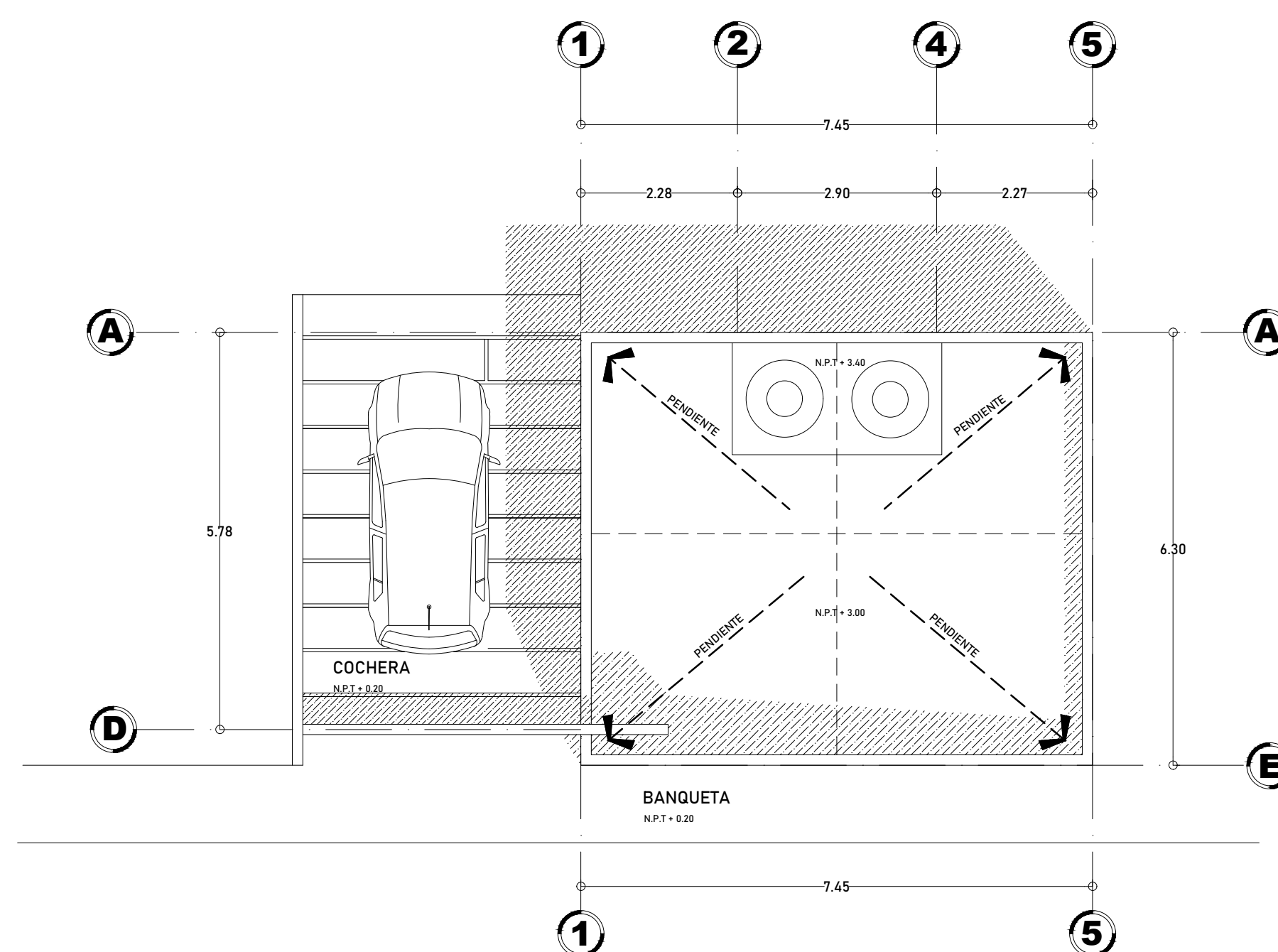

PLANTA DE CONJUNTO

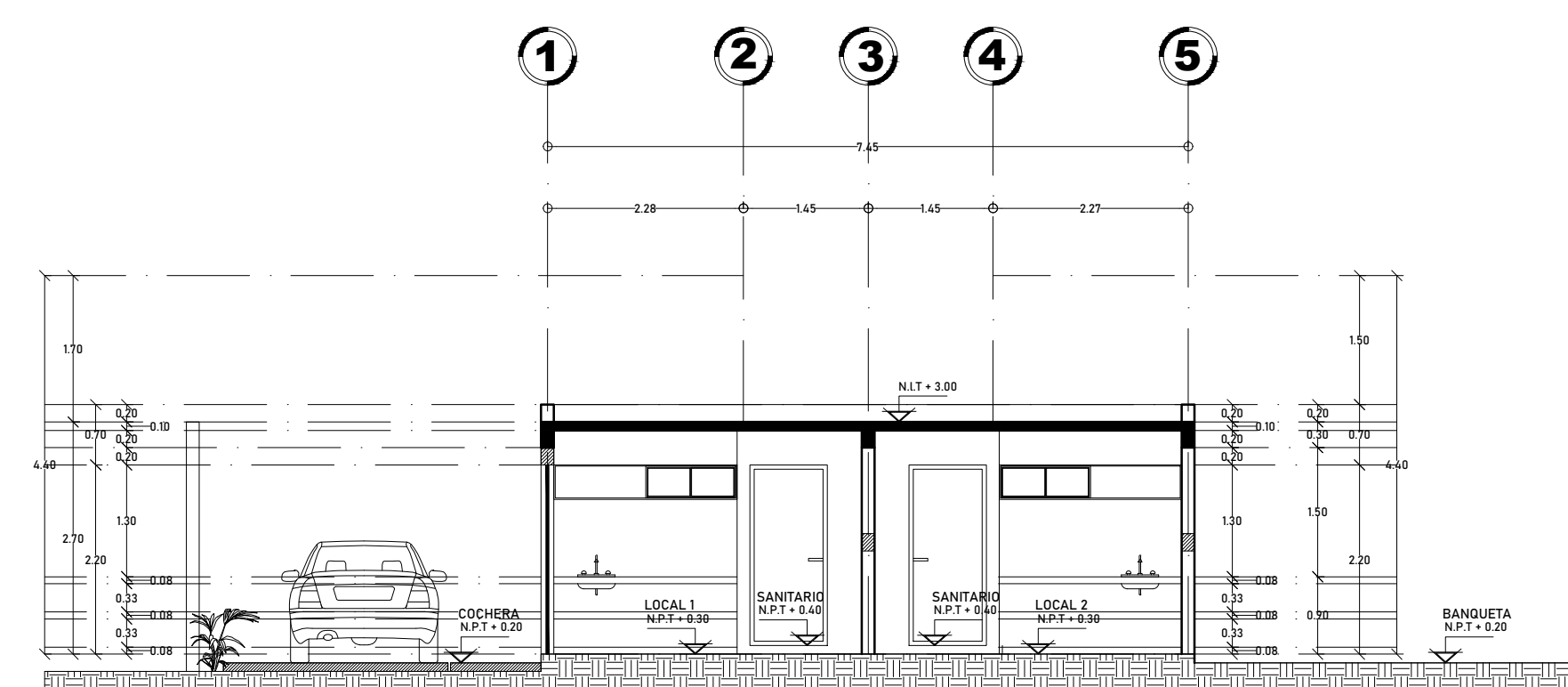

CORTE B,B

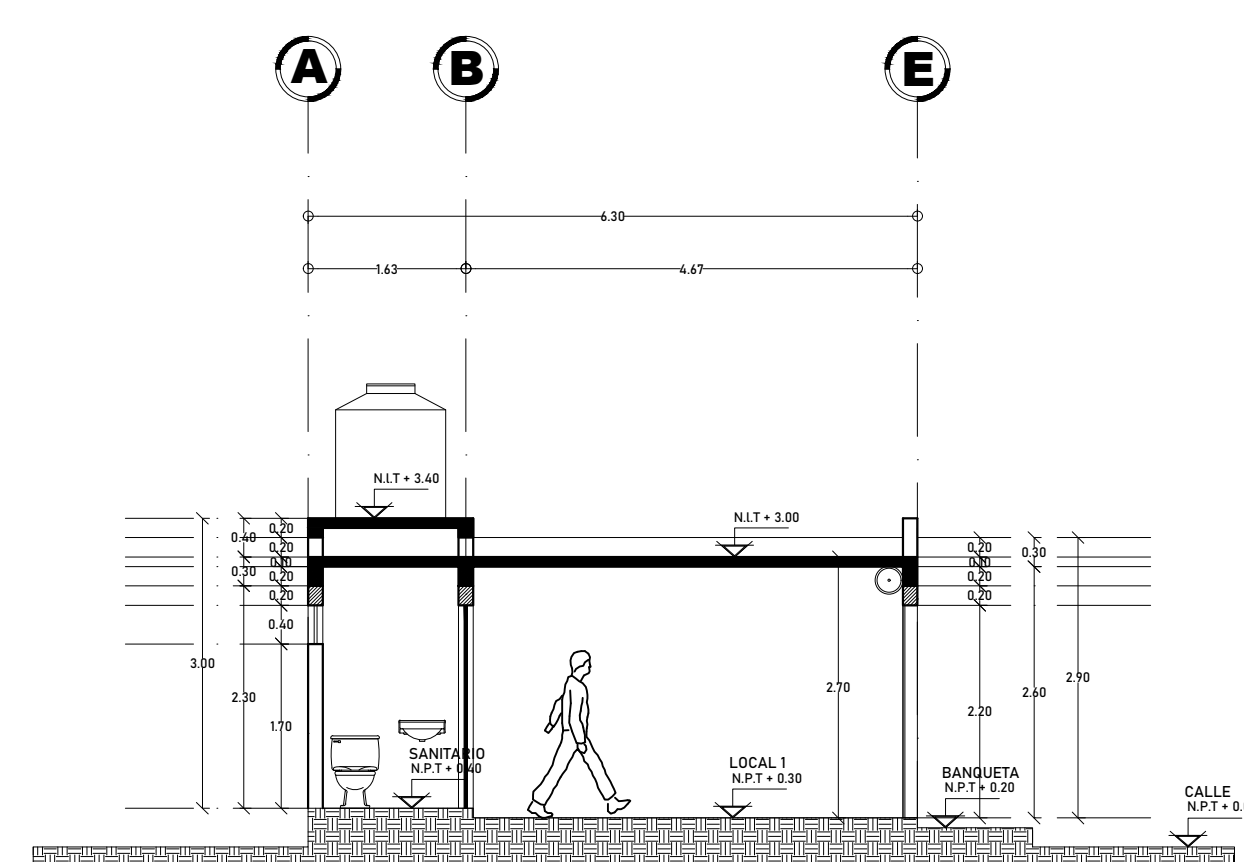

CORTE A,A

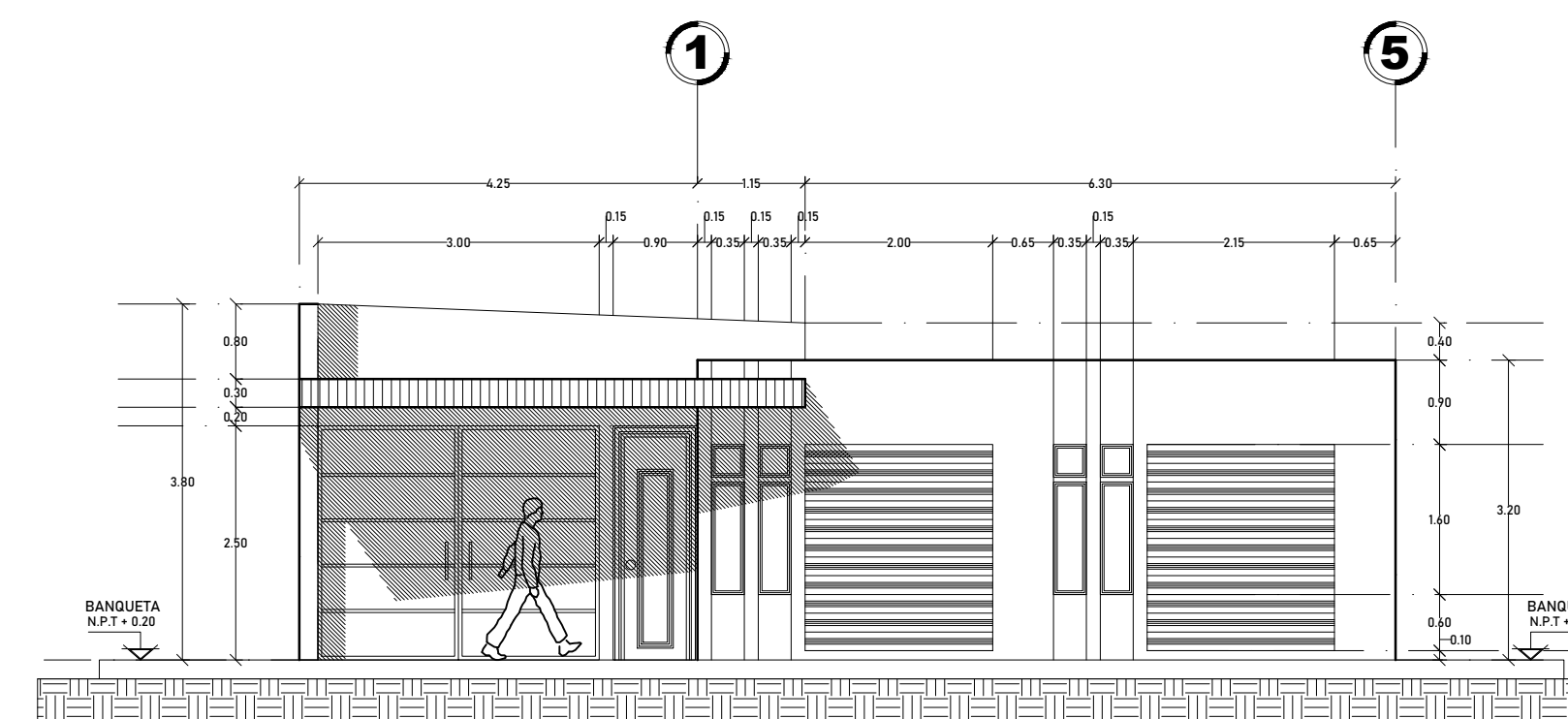

FACHADA PRINCIPAL