

Nombre de alumno:

Virginia de Jesús Moreno Pérez

Nombre del profesor:

Pedro Alberto García López

Nombre del trabajo:

Ángulos, levantamiento

Materia:

Topografía

Grado: 4to Cuatrimestre

Carrera y Grupo: Arquitectura, A

Sanitario

Aplica para todos los angulos
(Cocina, sala, baño)

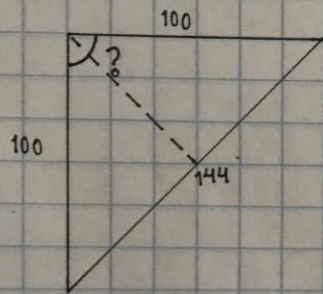

$$\text{Sen } \theta = \frac{72}{100} \rightarrow \text{Sen } \theta = 0.72$$

$$\theta = (\sin^{-1}(0.72)) (2)$$

$$\theta = 92^{\circ} 61' 32.26''$$

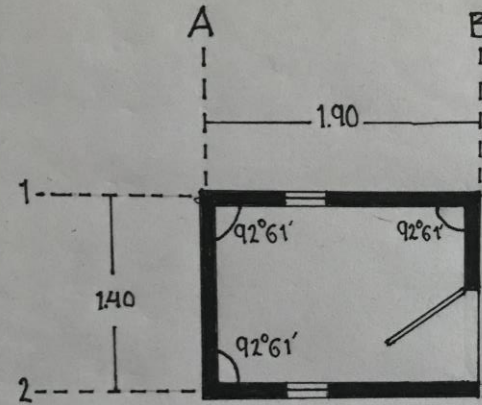
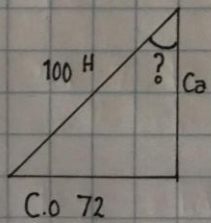

UNIVERSIDAD DEL SURESTE
Virginia de Jesus Moreno P.
Topografía
Baño Esc: 1:50
Arq. Pedro Alberto Garcia L.
Comitan de Dominguez Chis.